Dormitorios: 2	Baños: 2	M² Construidos: 83	Precio: 335.000 €
Estado: Venta	Tipo de propiedad: Apartamento	Plazas: por petición	M² Parcela:

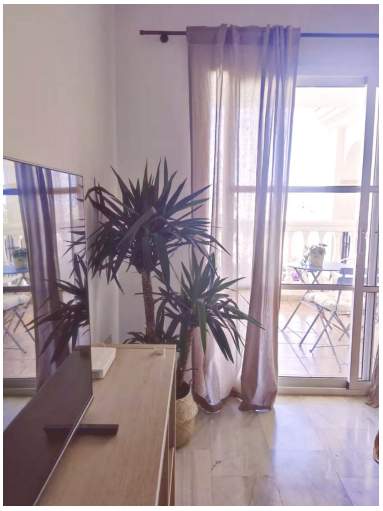

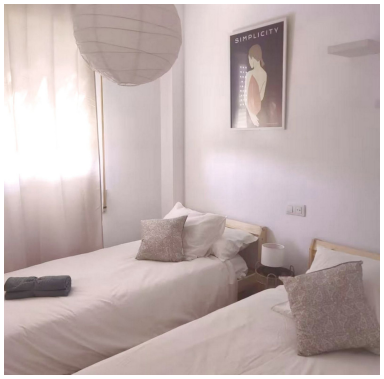

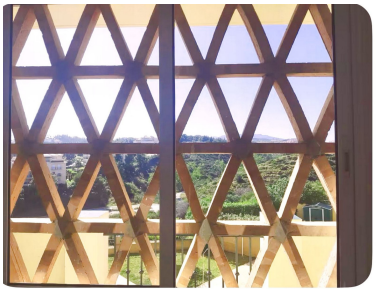

Descripción:Fantástico apartamento con vistas al mar situado en el Faro. Consta de dos dormitorios dobles con armarios empotrados y dos cuartos de baños completos. Vivienda muy soleada con orientación sur y muy bonitas vistas al mar, cocina independiente y completamente equipada, lavadero, salón-comedor con una terraza muy amplía con vistas al mar. Esta incluido en el precio una plaza de garaje subterraneo con un trastero. Urbanización muy tranquila, con piscina comunitaria y zonas verdes. A pocos minutos andando de la playa, ideal como inversión o segunda residencia. Estamos a su disposición si quiere hacer una visita sin compromiso. En cumplimiento del Decreto de la Junta de Andalucía 218/2005 del 11 de Octubre, se informa que en el precio indicado no están incluidos los gastos inherentes a la compra de inmuebles según las leyes vigentes (ITP ó IVA, gastos notariales, gastos registrales, gestoría) Los datos expuestos son meramente informativos y no tienen valor contractual. La oferta se sujeta a errores, cambios de precio, omisión, disponibilidad y/o retirada del mercado sin aviso previo

---

Destacado:

Piscina, Aire acondicionado, Vistas al mar, Ascensor, None, Jardín privado, Plazas, Inversión