

Terreno en Atalaya

Referencia: R5120911



Dormitorios: por petición  
Estado: Venta

Baños: por petición  
Tipo de propiedad: Terreno

M<sup>2</sup> Construidos:  
Plazas: por petición

Precio: 2.890.000 €  
M<sup>2</sup> Parcela: 2.595

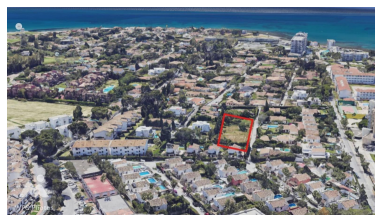

Descripción:Parcela Privilegiada junto a la Playa en Atalaya Isdabe – 2.592 m2 con Permiso de Planificación para 3 Villas de Lujo: Ubicada en la prestigiosa y tranquila zona junto a la playa de Atalaya Isdabe, esta excepcional parcela residencial de 2.595 m2 presenta una rara oportunidad de inversión con permiso de planificación completo ya otorgado para la construcción de tres villas independientes. Cada una de las villas propuestas ha sido diseñada con líneas arquitectónicas modernas, ofreciendo estacionamiento privado, hermosos Estepona muy cerca, esta es una zona de gran demanda para compradores premium. Esta parcela ofrece un potencial de retorno sustancial para desarrolladores o inversores que busquen jardines e impresionantes vistas al mar. La ubicación es inmejorable—a solo unos minutos a pie de la playa, ubicada en un vecindario lujoso y seguro conocido por su exclusividad, seguridad y proximidad a las mejores comodidades. Con escuelas internacionales, campos de golf, clubes de playa y las vibrantes ciudades de Puerto Banús, Marbella capitalizar el atractivo perdurable de la vida costera en uno de los tramos más deseables de la Costa del Sol.

---

Destacado:

None, Piscina, Vistas al mar, Vistas a la montaña, Jardín privado, Plazas, Frente a la playa, Inversión