+34 604 489 646

LUXURY REALTY
Real Estate Agency

info@luxury-realty.com

Villa en La Duquesa

Referencia: R5122042

Dormitorios: 3	Baños: 4	M² Construidos: 167	Precio: 580.000 €
Estado: Venta	Tipo de propiedad: Villa	Plazas: por petición	M² Parcela: 400

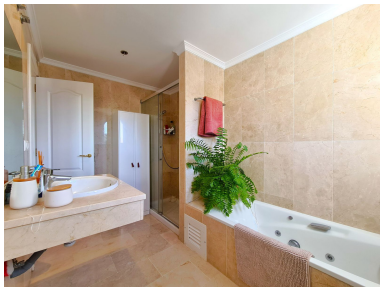

Descripción:¡¡BONITA CASA PAREADA DE 3 DORMITORIOS CON PISCINA Y JARDÍN PRIVADOS!! Ubicada en una tranquila zona residencial a tan solo 5 minutos en coche de la playa y Puerto de La Duquesa y 10 minutos de Sabinillas y Sotogrande. Cerca de supermercados, restaurantes y zonas de ocio. En con el aeropuerto de Gibraltar a 35 min y el de Málaga a 90min en coche. Esta encantadora casa pareada tiene una parcela de 400m2 que cuenta con una espaciosa entrada peatonal con zona de jardín y porche y una entrada con coche y amplia zona de aparcamiento dentro del recinto privado, la cara ORIENTADA AL SUROESTE cuenta con jardín y piscina una zona de porche y acceso al interior de la casa. Esta casa se divide en dos plantas, la planta baja cuenta con un pequeño recibidor abierto al amplio y encantador salón con chimenea, el amplio comedor que comunica con el salón, tiene acceso al jardín y la piscina. En esta planta se dispone también un cuarto de baño completo equipado con ducha, y una gran cocina independiente totalmente equipada con acceso al jardín. En la planta alta encontramos los 3 amplios dormitorios de la casa todos con baños en suite y terraza privada. La propiedad cuenta con la preinstalación del aire acondicionado, disfruta de la cercanía de un bonito parque con jardines, lago, parque infantil, mini futbol y pista de padel. ¡¡RECOMENDAMOS SU VISITA!!

Destacado:

None, Piscina, Aire acondicionado, Vistas al mar, Vistas a la montaña, Jardín privado, None, Plazas, Casa de vacaciones, Inversión, Reventa