Dormitorios: 3	Baños: 1	M² Construidos: 99	Precio: 240.000 €
Estado: Venta	Tipo de propiedad: Apartamento	Plazas: por petición	M² Parcela:

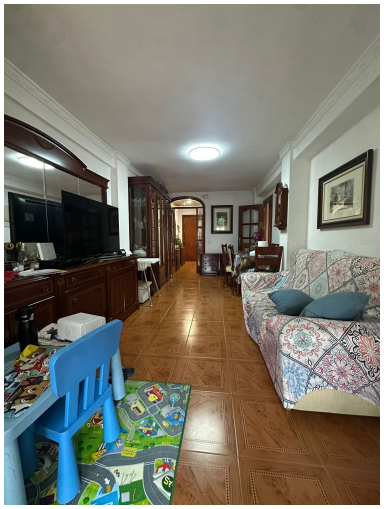

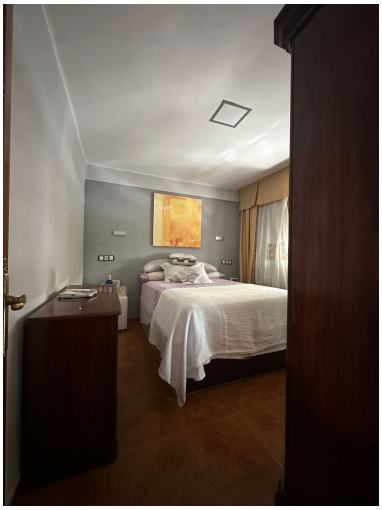

Descripción:Amplio y luminoso piso ubicado en la zona de Miraflores, en Málaga capital. La vivienda se encuentra en una sexta planta de un edificio con ascensor, lo que le otorga una excelente luminosidad y agradables vistas despejadas. El entorno es tranquilo, bien comunicado y cuenta con todos los servicios necesarios en las inmediaciones, como colegios, supermercados, transporte público y zonas verdes. La vivienda dispone de tres habitaciones, siendo una de ellas el dormitorio principal, amplio y acogedor. Las otras dos estancias pueden destinarse a dormitorios adicionales, despacho o cuarto de juegos, según las necesidades del futuro propietario. El salón es independiente, de generosas dimensiones, y ofrece espacio suficiente para zona de estar y comedor. Desde el salón se accede a una terraza acristalada que aporta un espacio adicional ideal como zona de descanso o de lectura. La cocina está completamente equipada y se encuentra en perfecto estado de conservación. Cuenta con mobiliario de madera, encimera amplia y buena capacidad de almacenamiento, así como con todos los electrodomésticos necesarios. El baño, también de gran tamaño, está equipado con un amplio mueble de lavabo, espejo y sanitarios en buen estado. El hall de entrada da paso a una distribución funcional, separando adecuadamente la zona de descanso del área social. El edificio dispone de acceso mediante escaleras con rampa lateral, facilitando la entrada a personas con movilidad reducida. Asimismo, hay espacio exterior en la entrada donde se permite el aparcamiento de motocicletas. En definitiva, se trata de una vivienda ideal tanto para familias como para quienes buscan realizar una inversión en una zona consolidada de Málaga. La excelente distribución, la luminosidad y la ubicación estratégica convierten a este piso en una oportunidad muy interesante dentro del mercado inmobiliario actual

---

Destacado:

Aire acondicionado, Ascensor, Inversión