+34 604 489 646

LUXURY REALTY
Real Estate Agency

info@luxury-realty.com

Apartamento en Benahavís

Referencia: R5127328

Dormitorios: 3

Baños: 2

M² Construidos: 110

Precio: 775.000 €

Estado: Venta

Tipo de propiedad: Apartamento

Plazas: por petición

M² Parcela: 55

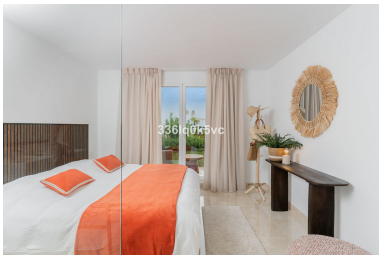

Descripción:Ubicado en la encantadora y moderna urbanización Paraiso Pueblo en Benahavís, presentamos este amplio apartamento en planta baja con 3 dormitorios y 2 baños. La vivienda cuenta con una terraza delantera y otra trasera, lo que le permite disfrutar del sol en cualquier momento del día, además de ofrecer unas hermosas vistas a la montaña. Se encuentra en una zona tranquila dentro del complejo, ideal para quienes buscan privacidad y relajación. Paraiso Pueblo es una comunidad exclusiva, completamente cerrada, que combina la arquitectura andaluza tradicional con el confort contemporáneo. La urbanización ofrece una amplia gama de instalaciones de alta calidad, lo que la convierte en una opción ideal tanto para residencia habitual como para vacaciones: Varias piscinas, incluyendo una gran piscina comunitaria y piscinas infantiles Moderno gimnasio con equipamiento de alta gama Zona de spa y bienestar Club social con bar/sala de estar y espacios de coworking Seguridad las 24 horas y acceso controlado Jardines paisajísticos y senderos peatonales Zonas de juegos infantiles Amplias zonas de aparcamiento en todo el complejo Paraiso Pueblo se encuentra a poca distancia de campos de golf, playas y de los centros de Benahavís, San Pedro y Marbella. Una oportunidad perfecta para vivir en un entorno verde y tranquilo, con todas las comodidades al alcance.

Destacado:

Piscina, Aire acondicionado, Calefacción, Vistas a la montaña, None, Jardín privado, Seguridad 24H, Plazas, Casa de vacaciones, None