+34 604 489 646

LUXURY REALTY
Real Estate Agency

info@luxury-realty.com

Comercial en Málaga

Referencia: R5134471

Dormitorios: por petición

Baños: 2

M² Construidos: 151

Precio: 190.000 €

Estado: Venta

Tipo de propiedad: Comercial

Plazas: por petición

M² Parcela:

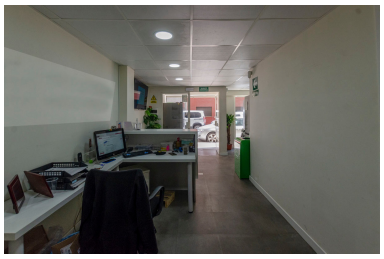

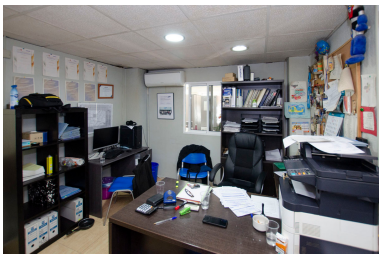

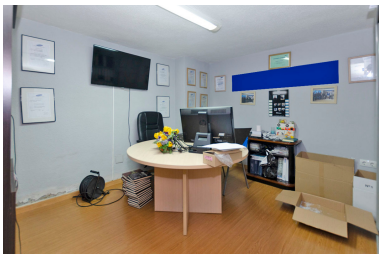

Descripción:REBAJADO!!!!!! Local comercial de 150 m2. Planta a pie de calle, muy luminosa, distribuida en una superficie rectangular, espacio distribuido en zona de entrada, zona de escaparate /exposicion, dos despachos, aseo, habitación de taller/reparación, habitación de almacenamiento y escalera de acceso a la zona de almacenamiento superior. Aire acondicionado, preinstalación para internet por cable. Fachada de 6 metros de largo. Esta oficina es ideal para cualquier tipo de negocio. Bien ubicada, está situada en una zona muy cerca del centro y con buenas comunicaciones, tiene 7 paradas de líneas de bus a unos cien metros de distancia y carril bici en todas direcciones.

Destacado: