+34 604 489 646

LUXURY REALTY
Real Estate Agency

info@luxury-realty.com

Apartamento en Las Lagunas

Referencia: R5138674

Dormitorios: 2	Baños: 2	M² Construidos: 60	Precio: 259.000 €
Estado: Venta	Tipo de propiedad: Apartamento	Plazas: por petición	M² Parcela:

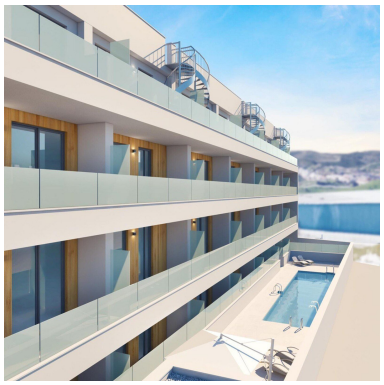

Descripción:Apartamento a Estrenar de 2 Dormitorios en Las Lagunas de Mijas Este amplio apartamento de 2 dormitorios combina una arquitectura moderna, acabados de primera calidad y una distribución práctica, creando el hogar perfecto en la Costa del Sol. Viviendas luminosas y espaciosas con un diseño moderno y funcional Orientación sur para aprovechar al máximo la luz natural y la eficiencia energética Materiales de alta calidad, cuidadosamente seleccionados para mayor confort y durabilidad Plaza de aparcamiento subterránea y trastero incluidos Piscina comunitaria y sala polivalente para uso común Urbanización privada y segura con zonas ajardinadas ???? Ubicación Estratégica en Las Lagunas de Mijas: Mijasol disfruta de una ubicación privilegiada, con todo lo que necesitas a pocos minutos: Estación de tren (Fuengirola) – 7 min / 2,4 km Campos de golf – Mijas Golf (4 min / 2,6 km), La Cala Golf (15 min / 12 km), Chaparral Golf (12 min / 8,5 km), Cerrado del Águila (7 min / 3,7 km) Colegios – Colegio El Albero (3 min / 1,1 km), CEIP Indira Gandhi (2 min / 1 km) Playas – 6 min / 3 km Centros médicos – CARE Las Lagunas (4 min / 1,6 km), Centro de Salud Las Lagunas (6 min / 1,9 km) Centros comerciales y ocio – El Corte Inglés (6 min / 2,8 km), Carrefour (5 min / 1,6 km), C.C. Miramar (6 min / 2,9 km), Decathlon (6 min / 2,7 km) Club Hípico – 8 min / 4,3 km Aeropuerto de Málaga – 22 min / 25,5 km ¿Por Qué Elegir Este Apartamento? Esta vivienda representa el equilibrio perfecto entre calidad, diseño y ubicación. Gracias a su cercanía al Mar Mediterráneo, sus excelentes conexiones de transporte y servicios de primer nivel, es ideal como residencia principal, vivienda vacacional o inversión inmobiliaria. Disfruta de un estilo de vida moderno en una de las zonas más demandadas de la Costa del Sol, donde cada detalle ha sido pensado para mejorar tu experiencia en el hogar.

Destacado:

None, Piscina, Aire acondicionado, Jardín privado, None, Plazas, Casa de vacaciones, Inversión, Reventa