+34 604 489 646

LUXURY REALTY
Real Estate Agency

info@luxury-realty.com

Apartamento en Mijas Costa

Referencia: R5141122

Dormitorios: 1	Baños: 1	M² Construidos: 27	Precio: 254.500 €
Estado: Venta	Tipo de propiedad: Apartamento	Plazas: por petición	M² Parcela:

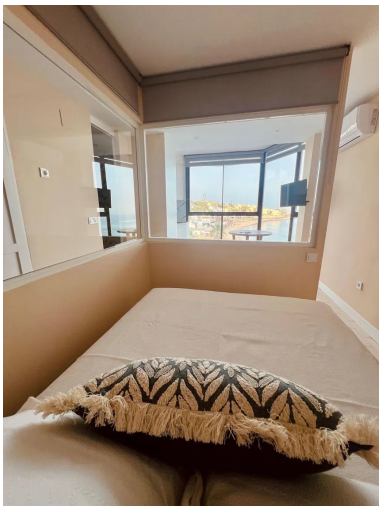

Descripción:No pierdas la oportunidad de conocer este maravilloso estudio en primera línea de playa, con todo tipo de servicios e infraestructuras en la cercanía, de orientación sureste, con vistas espectaculares al mediterráneo a la piscina y jardines comunitarios. Recientemente reformado, en impecable condición, cocina totalmente amoblada, acabados de primera en el baño y espacio de dormitorio. Espacio excelentemente iluminado y acogedor. El edificio por su parte consta de espacio para barbacoa en los jardines y piscina comunitaria para el disfrute de grandes y chicos. Ven y conoce esta encantadora propiedad, que por su ubicación y características representa un alto potencial de revalorización.

Destacado:

Frente a la playa, None, Piscina, Aire acondicionado, Vistas al mar, Ascensor, Jardín privado, Plazas