+34 604 489 646

LUXURY REALTY
Real Estate Agency

info@luxury-realty.com

Apartamento en Marbella

Referencia: R5141686

Dormitorios: 3	Baños: 2	M² Construidos: 145	Precio: 530.000 €
Estado: Venta	Tipo de propiedad: Apartamento	Plazas: por petición	M² Parcela:

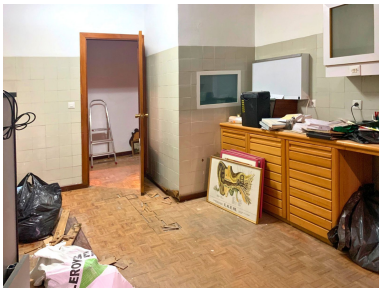

Descripción:Piso en Venta en el Corazón de Marbella - Oportunidad Única Descubre este impresionante piso en el centro de Marbella, ubicado en la esquina de Nuestra Señora de Gracia y Ricardo Soriano. Son dos pisos, con una superficie total de 145 m, una oficina de 87 m² y otra vivienda de 69 m² construidos ofrece un sinfín de posibilidades. ERl primero es Ideal para quienes buscan un espacio diáfano y luminoso, este inmueble se puede transformar en un moderno loft . El segundo, otra acogedora vivienda de 1 o 2 dormitorios. Situado en la segunda planta con ascensor, cuenta con techos altos que aportan amplitud y un toque contemporáneo. Además, dispone de una terraza y un balcón perfectos para disfrutar del clima marbellí. A solo unos pasos de la playa, restaurantes y zonas comerciales, este piso es ideal como vivienda habitual, segunda residencia o inversión con alta rentabilidad. Aunque requiere reforma, el potencial es enorme y la ubicación es difícil de igualar. No dejes pasar esta oportunidad única en pleno centro de Marbella. ¡Ven a verlo y empieza a imaginar tu nuevo hogar!

Destacado:

Aire acondicionado, Vistas a la montaña, None, Inversión