Dormitorios: 2 Baños: 1 M² Construidos: 91 Precio: 530.000 €

Estado: Venta

Tipo de propiedad: Apartamento

Plazas: por petición

M² Parcela:

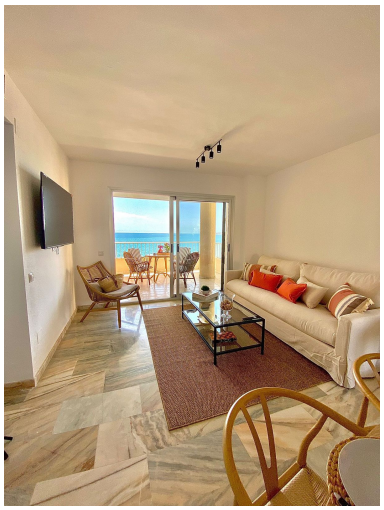

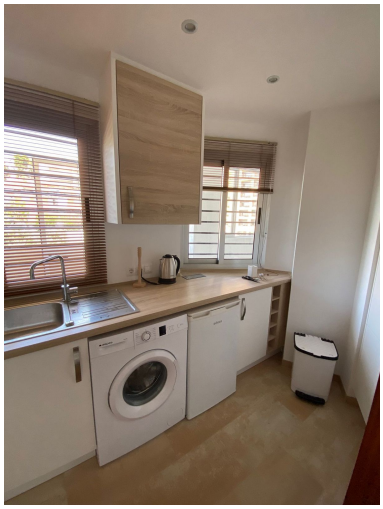

Descripción:Apartamento Planta Media, Fuengirola, Costa del Sol. 2 Dormitorios, 1 Baño, Construidos 91 m². Posición : Primera línea de Playa, Ciudad, Lado de la Playa, Cerca del Mar. Orientación : Sur. Estado : Excelente. Climatización : Aire Acondicionado. Vistas : Mar, Playa, Panorámicas. Caracteristicas : Ascensor, Armarios Empotrados, Cerca de Transporte, Terraza Privada, Doble acristalamiento. Muebles : Amueblada. Cocina : Equipada. Aparcamiento : Comunitario. Categoría : Frente a la playa, Inversion, Reducido.

Destacado:

Frente a la playa, None, Aire acondicionado, Vistas al mar, Ascensor, None, Plazas, Inversión