Dormitorios: 1	Baños: 1	M² Construidos: 76	Precio: 230.000 €
Estado: Venta	Tipo de propiedad: Apartamento	Plazas: por petición	M² Parcela:

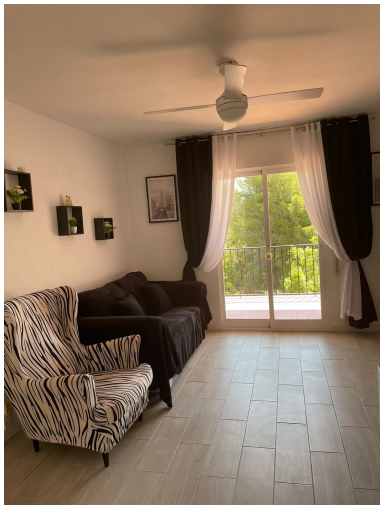

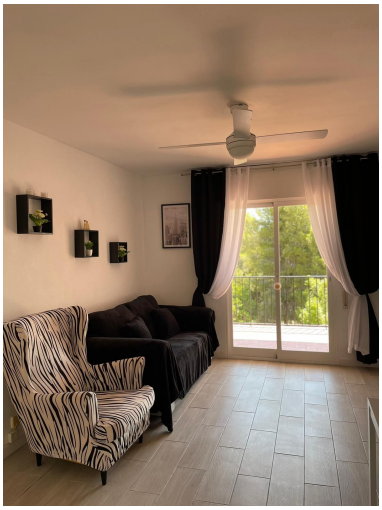

Descripción:Preciosa propiedad de un dormitorio, ideal para vivienda permanente o como casa de vacaciones. El apartamento se encuentra entre Mijas Pueblo (un pueblo andaluz con encanto) y Fuengirola (una ciudad costera muy concurrida). La parada de autobús está muy cerca. Incluye aparcamiento comunitario. A poca distancia a pie se encuentra el famoso club de tenis Lew Howard. Supermercados y farmacia a aproximadamente 1 km. El aeropuerto de Málaga está a 20 minutos en coche. El apartamento es muy amplio y cuenta con cocina americana. Preciosa terraza orientada al sur con agradables vistas a las montañas y una gran piscina. La propiedad se ha reformado recientemente. Toda la documentación está en regla.

Destacado:

Piscina, None, Jardín privado, Plazas, Casa de vacaciones, Reventa