Dormitorios: 3	Baños: 3	M² Construidos: 200	Precio: 674.000 €
Estado: Venta	Tipo de propiedad: Casa	Plazas: por petición	M² Parcela:

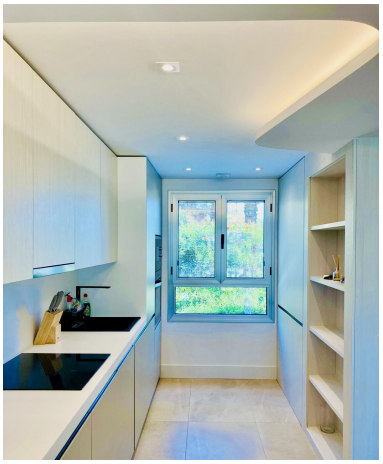

Descripción:¿Por qué esperar a que se construya una nueva propiedad cuando puede disfrutar de inmediato de esta experiencia única? Esta extraordinaria casa adosada le da la sensación de ser el primer propietario, aunque sea el segundo. Impecable, moderna, de diseño abierto, completamente amueblada, con jacuzzi en la azotea e incluso equipada con un dispositivo para la instalación posterior de un ascensor. Construida por un prestigioso promotor británico, la propiedad se encuentra en la exclusiva urbanización vigilada NATURA, un pequeño complejo muy privado con solo 40 viviendas. Las instalaciones comunitarias están impecablemente cuidadas y ofrecen amplias zonas ajardinadas, una gran piscina y una piscina infantil separada. Enclavado en las suaves colinas de La Cala de Mijas y con acceso directo al campo de golf, aquí podrá disfrutar de absoluta tranquilidad, seguridad y ambiente mediterráneo. En tres plantas le espera un diseño espacioso y luminoso, ideal para familias o parejas con invitados. Uno de los aspectos más destacados es la terraza/solárium de unos 60 m². Aquí podrá disfrutar del sol, utilizar el jacuzzi o contemplar las vistas panorámicas del pintoresco paisaje montañoso mientras degusta una copa de vino. Un detalle arquitectónico es el eje visual abierto desde la planta baja hasta el ático, que confiere a la casa un ambiente especial. En la planta superior hay 3 dormitorios y 2 modernos cuartos de baño con ducha. El dormitorio principal destaca por su vestidor, su gran luminosidad y su acceso directo al cuarto de baño con vistas. En la planta baja le espera una cocina abierta y totalmente equipada con barra de desayuno, el luminoso salón-comedor integrado con acceso a la terraza privada del jardín y un aseo para invitados. La terraza ofrece mucha privacidad, espacio para un salón y un comedor, con magníficas vistas al campo de golf "Europa". En el sótano hay un agradable garaje doble con trastero integrado (aprox. 46 m²). La tranquila ubicación ofrece, sin embargo, distancias cortas. Restaurantes, el famoso La Cala Golf Resort con tres campos de golf de 18 hoyos, pistas de tenis y pádel se encuentran justo delante de la puerta. El centro de La Cala de Mijas, con playa, paseo marítimo, bares y tiendas, se encuentra a solo 10 minutos en coche. Marbella y el aeropuerto de Málaga están a unos 30 minutos. También hay colegios internacionales, como el Colegio Alemán de Málaga, en las cercanías. Esta casa adosada combina el estilo de vida mediterráneo, el diseño moderno y una ubicación exclusiva cerca del campo de golf. Perfecta para todos aquellos que quieran mudarse y disfrutarla de inmediato. Concierte hoy mismo su cita personal para visitarla. ¡Estaremos encantados de mostrarle esta joya!

Destacado:

Piscina, Aire acondicionado, Calefacción, Vistas a la montaña, Jardín privado, None, Plazas, Casa de vacaciones, Inversión, Reventa