+34 604 489 646

LUXURY REALTY
Real Estate Agency

info@luxury-realty.com

Apartamento en Benahavís

Referencia: R5151799

Dormitorios: 2	Baños: 2	M² Construidos: 131	Precio: 550.000 €
Estado: Venta	Tipo de propiedad: Apartamento	Plazas: por petición	M² Parcela:

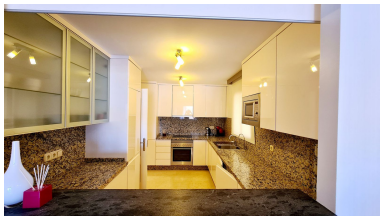

Descripción:Precioso y espacioso apartamento de 2 dormitorios ubicado en la urbanización de cinco estrellas Capanes del Golf, Benahavís. Este apartamento disfruta de maravillosas vistas al campo de golf, al lago y a la montaña. La cocina se ha integrado en el salón. Este apartamento se puede convertir fácilmente en uno de 3 dormitorios si lo desea, ya que hay mucho espacio para ello. Tanto el dormitorio principal como el segundo dormitorio cuentan con baños en suite. La propiedad disfruta de una amplia terraza para disfrutar del sol de la mañana. Desde esta terraza podrá disfrutar de hermosas puestas de sol. Dispone de un trastero y una plaza de aparcamiento en el garaje. Capanes del Golf es una urbanización de lujo ubicada en el municipio de Benahavís. Cuenta con hermosos jardines y seguridad 24 horas. La urbanización cuenta con 5 piscinas exteriores, además de una piscina de hidromasaje cubierta climatizada, gimnasio, baño de vapor y sauna. Un lugar ideal para vivir, ya que está cerca de colegios, tiendas, excelentes restaurantes, etc. ¡Contáctenos ahora para programar una visita!

Destacado: