

Terreno en Mijas

Referencia: R5152942



Dormitorios: por petición

Baños: por petición

M² Construidos: 820

Precio: 199.000 €

Estado: Venta

Tipo de propiedad: Terreno Plazas: por petición

M² Parcela: 820

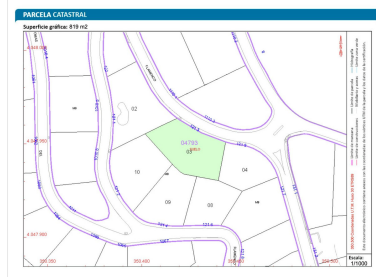
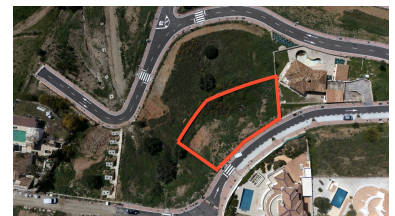
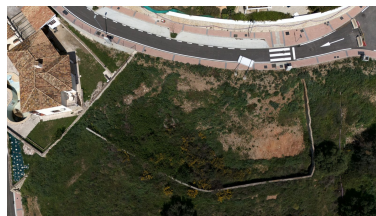

Descripción:Parcela en Venta en Lomas del Flamenco, Cerca de Mijas Golf Esta parcela edificable de 819 m² se encuentra en Lomas del Flamenco, una de las zonas residenciales más solicitadas cerca de Mijas Golf. Con las obras de infraestructura finalizadas —incluyendo nuevas carreteras, agua, alcantarillado y electricidad—, la zona está completamente equipada y lista para construir. El Ayuntamiento de Mijas comenzará ahora a conceder licencias de obra, lo que convierte este momento en la ocasión perfecta para invertir. La parcela disfruta de impresionantes vistas al mar y al campo, ofreciendo el entorno ideal para el diseño de una villa moderna que maximice tanto la luz natural como el paisaje. Rodeada de tranquilidad y vegetación, pero a solo unos minutos de todas las comodidades diarias. En pocos minutos en coche se llega tanto a la vibrante ciudad de Fuengirola como al encantador pueblo de La Cala de Mijas, ambos con playas, restaurantes, tiendas y colegios internacionales. Con el gran interés comprador en la urbanización tras la finalización de las obras, esta parcela representa una oportunidad excepcional para residencia permanente, retiro vacacional o proyecto de inversión rentable. Resumen: Parcela residencial de 819 m² en Lomas del Flamenco Impresionantes vistas al mar y al campo Infraestructura completada: carreteras, agua, alcantarillado, electricidad El Ayuntamiento de Mijas ya está concediendo licencias de obra Muy cerca de Mijas Golf y de todos los servicios A pocos minutos en coche de Fuengirola y La Cala de Mijas Zona residencial tranquila y con creciente demanda Excelente oportunidad para construir una villa o como inversión

Destacado:

Vistas al mar