+34 604 489 646

LUXURY REALTY
Real Estate Agency

info@luxury-realty.com

Apartamento en Estepona

Referencia: R5160181

Dormitorios: 2	Baños: 2	M² Construidos: 106	Precio: 425.000 €
Estado: Venta	Tipo de propiedad: Apartamento	Plazas: por petición	M² Parcela:

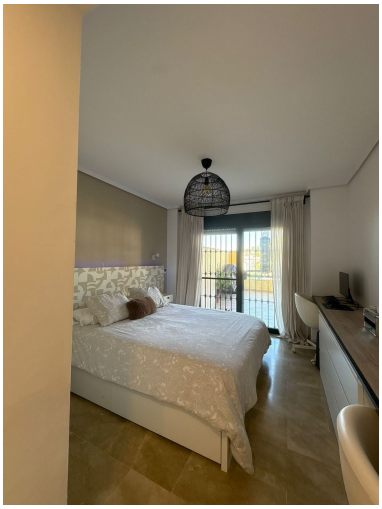

Descripción:Espacioso Apartamento en Planta Baja en La Concha-Resina Golf, Estepona – ¡Terraza Enorme, Interiores Reformados y Servicios Resort! Eleva tu vida costera en este apartamento en planta baja elevada con una terraza enorme, enclavado en la serena zona de La Concha-Resina Golf en Estepona. Con 106 m² construidos, esta joya orientada al oeste cuenta con un salón espacioso, cocina moderna, dos amplios dormitorios y dos baños (uno en suite) – con cocina y baños totalmente reformados para un estilo contemporáneo y funcional. Incluyendo plaza de garaje y trastero, está diseñado para un confort sin esfuerzo en una urbanización tranquila con abundantes zonas verdes, piscina, zona de parque infantil, campo de fútbol, pistas de tenis y pádel. A solo 15 minutos en coche aproximadamente de Estepona y San Pedro, esta propiedad ofrece el equilibrio perfecto entre paz y cercanía a pueblos vibrantes. Características Principales: Diseño en Planta Baja Elevada: Bajo exterior con altura para mayor privacidad y luz, más una terraza expansiva ideal para entretenimiento al aire libre. Espacios Reformados: Salón luminoso y amplio, cocina actualizada, dos dormitorios grandes con armarios empotrados y dos baños modernos (uno en suite). Comodidad y Conveniencia: Aire acondicionado completo, acceso por ascensor, aparcamiento en garaje incluido y trastero dedicado. Ventajas Comunitarias: Entorno cerrado y pacífico con espacios verdes exuberantes, piscina comunitaria, parque infantil, campo de fútbol, pistas de tenis y pádel – perfecto para familias activas. Ubicación y Orientación Privilegiadas: Al oeste para sol de tarde; rodeado de vistas al golf y a solo 15 minutos en coche de las playas, tiendas y servicios de Estepona y San Pedro. Este apartamento listo para entrar a vivir es un refugio ideal o una inversión en una zona de alta demanda frente al golf. ¡Contáctanos hoy para concertar una visita y hazlo tuyo!

Destacado:

Piscina, Aire acondicionado, Calefacción, Vistas a la montaña, Jardín privado, Ascensor, None, Sistema de alarma, Plazas