+34 604 489 646

LUXURY REALTY
Real Estate Agency

info@luxury-realty.com

Apartamento en Artola

Referencia: R5164534

Dormitorios: 4

Baños: 3

M² Construidos: 166

Precio: 849.000 €

Estado: Venta

Tipo de propiedad: Apartamento

Plazas: por petición

M² Parcela: 47

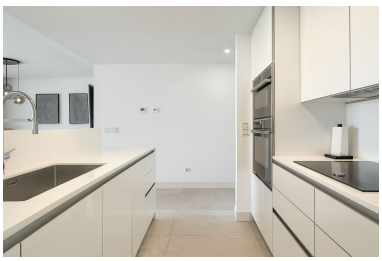

Descripción:Bienvenido a este impresionante apartamento en planta baja en el prestigioso complejo Artola Homes, que ofrece cuatro dormitorios, tres baños y una extraordinaria sensación de amplitud distribuida en dos niveles. Perfectamente situado junto al campo de golf, la vivienda disfruta de vistas abiertas a los fairways, creando un entorno sereno y pintoresco para el día a día. La planta principal cuenta con un luminoso y amplio salón-comedor de concepto abierto, donde los grandes ventanales correderos se abren directamente a la terraza privada: el lugar ideal para relajarse y disfrutar de las espectaculares vistas al golf. La elegante cocina, totalmente equipada, combina estilo moderno con funcionalidad práctica, convirtiéndose en el corazón natural de la vivienda. En esta planta también se encuentra el elegante dormitorio principal con baño en suite y acceso directo a la terraza, además de otro dormitorio bien proporcionado con salida a un jardín privado, así como un segundo baño para invitados y familiares. La planta inferior se abre a una gran sala multifuncional, actualmente utilizada como sala de estar, pero con infinitas posibilidades: desde sala de juegos o cine en casa hasta un espacio de reunión familiar. En este nivel se ubican además dos dormitorios adicionales, junto con una tercera estancia que actualmente se usa como trastero, pero que fácilmente podría adaptarse como gimnasio, despacho o sala de aficiones. Un trastero más pequeño añade practicidad y mantiene los espacios de vida ordenados y funcionales. Diseñada con atención al detalle y acabada con materiales de alta calidad, esta propiedad combina la comodidad de vivir en planta baja con las generosas dimensiones de una verdadera vivienda familiar. Como parte de Artola Homes, los residentes disfrutan de magníficas zonas comunes que incluyen jardines paisajísticos, una gran piscina tipo infinity con piscina infantil independiente, parque infantil y aparcamiento seguro. Para el bienestar, el complejo también ofrece piscina cubierta, gimnasio moderno y spa, lo que convierte a la comunidad en un lugar tan relajante como práctico. Todo ello dentro de un entorno cerrado que garantiza tranquilidad y seguridad. Ubicada en una zona ideal, cerca de playas doradas, campos de golf, tiendas y restaurantes, Artola Homes también goza de la proximidad al encantador puerto de Cabopino, con su animado ambiente, excelentes restaurantes y uno de los puertos deportivos más pintorescos de la Costa del Sol. Ya sea como residencia permanente, refugio vacacional o inversión inteligente, este apartamento es una propiedad que realmente destaca.

Destacado:

None, Obra nueva, Piscina, Aire acondicionado, Vistas a la montaña, Ascensor, None, Jardín privado, Plazas, None, Reventa