Dormitorios: 3	Baños: 3	M² Construidos: 176	Precio: 590.000 €
Estado: Venta	Tipo de propiedad: Casa	Plazas: por petición	M² Parcela:

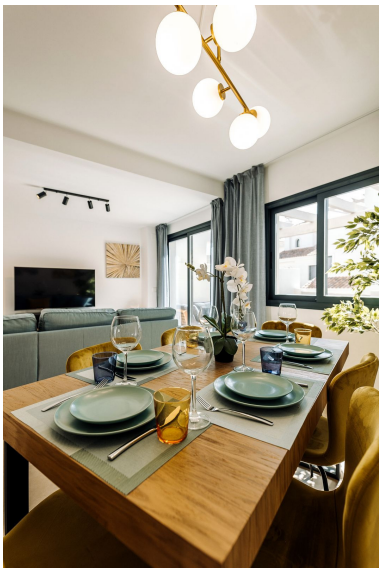

Descripción:¡Bienvenido a tu nuevo hogar en la urbanización Agra! Esta impresionante casa adosada, con 150 m² construidos y 140 m² de superficie útil, ofrece el entorno perfecto para disfrutar de la vida en la Costa del Sol. Con 3 amplios dormitorios y 3 baños, cada detalle ha sido cuidadosamente diseñado para combinar comodidad y estilo. El luminoso salón se abre a una encantadora terraza, ideal para relajarse o cenar al aire libre. La moderna cocina, totalmente equipada, hará las delicias de los amantes de la cocina, mientras que el amplio sótano ofrece un espacio versátil que puede transformarse en gimnasio, sala de juegos o trastero adicional. Otras características adicionales son un lavadero independiente y 2 plazas de aparcamiento privadas para mayor comodidad. Situada en una tranquila comunidad cerrada con excelente seguridad, la propiedad está perfectamente ubicada cerca de campos de golf, colegios internacionales, tiendas y, por supuesto, la playa. Por si fuera poco, el solárium de la azotea ofrece el lugar perfecto para tomar el sol y disfrutar de las vistas.

Destacado:

Piscina, Aire acondicionado, None, Plazas, Casa de vacaciones, Inversión, Reventa