

Ático en Elviria

Referencia: R5203144



Dormitorios: 2
Estado: Venta

Baños: 2
Tipo de propiedad: Ático

M² Construidos: 113
Plazas: por petición

Precio: 595.000 €
M² Parcela:

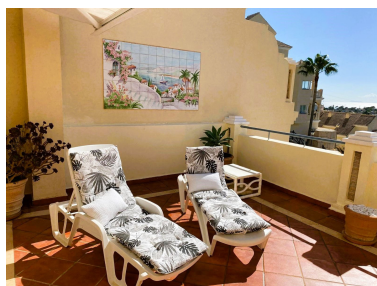
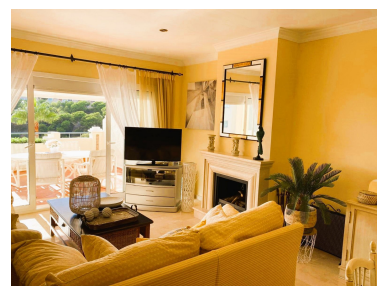
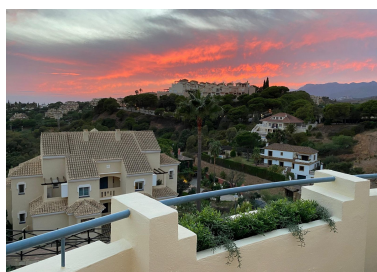
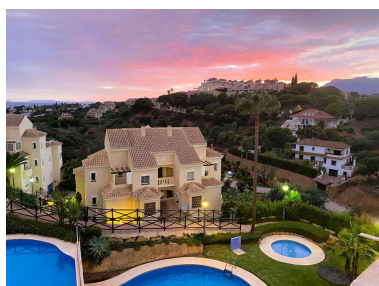

Descripción: Precioso Atico duplex en la parte alta de Elviria zona mas codiciada de marbella este. Residencial cerrado con camaras de seguridad 24/24. jardines tropical muy bien cuidados. 2 piscinas una por niños la otra infinita. Tiene ascensor y desde el parking privado subteraneo se llega directamente al atico. Este atico esta distribuido en dos niveles. En el nivel bajo, se encuentra un amplio salon comedor con su chimenea y con su cocina completamente equipada, acceso directo a un amplia terraza con vista al mar y a la montana. en la planta alta se encuentra 2 dormitorios y 2 baños en suite. con terraza y vista al mar. la casa se vende con una plaza de garage privada, y un trastero. estamos a 4 minutos de coche del centro comercial de los restaurantes y de los bares de Elviria. estamos a cinco minutos de la playa de dunas de 10 km de longitud. 40 minutos del aeropuerto de Malaga . a 10 minutos del centro de Marbella. 5 minutos del centro comercial, con su supermercado cerrefour, restaurantes y bares. Nikki beach y el hotel Don carlos estan a cinco minutos. es un bien idoeno por invertir en la costa del sol y hacer su segunda residencia en esta parte de Marbella.

Destacado:

None, Piscina, Aire acondicionado, Calefacción, Vistas al mar, Vistas a la montaña, Jardín privado, Ascensor, None, Seguridad 24H, Plazas, Inversión, None, Reventa