

Ático en Benalmadena

Referencia: R5208706



Dormitorios: 3
Estado: Venta

Baños: 2
Tipo de propiedad: Ático

M² Construidos: 110
Plazas: por petición

Precio: 595.000 €
M² Parcela:

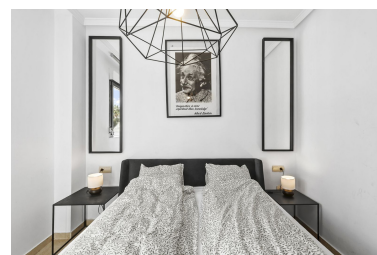

Descripción:ÁTICO DÚPLEX DE LUJO CON IMPRESIONANTES VISTAS AL MAR - Las Azaleas, Costa del Sol / Costa Blanca (Ubicación específica disponible bajo petición) Aproveche esta oportunidad exclusiva! Presentamos un magnífico ático dúplex listo para entrar a vivir que encarna a la perfección el estilo de vida mediterráneo. Esta propiedad ofrece una combinación excepcional de espacio, vistas y comodidades, todo con un precio fijado para un cierre rápido. Características Clave de la Propiedad: Tipo: Espacioso Ático Dúplex en dos niveles. Tamaño: Generosa superficie construida de 133m2 3 dormitorios y 2 baños modernos. Vida al Aire Libre: Amplia terraza privada que ofrece espectaculares e inigualables vistas al mar. Comodidades: Acceso a una hermosa piscina y jardín comunitarios. Parking: Plaza de aparcamiento segura para hasta dos vehículos (incluida en el precio).Estado: Excelente estado, listo para entrar a vivir, con armarios empotrados y un trastero dedicado. Confort: Orientación Sur-Norte-Oeste, además de calefacción central y aire acondicionado para el confort durante todo el año. Potencial: También incluye planos de proyecto existentes para aquellos que deseen explorar su gran potencial de renovación.

Destacado:

Piscina, Aire acondicionado, Vistas al mar, Vistas a la montaña, None, Jardín privado, Plazas, Inversión