

## Casa en Benalmadena

Referencia: R5230462



Dormitorios: 4  
Estado: Venta

Baños: 3  
Tipo de propiedad: Casa

M<sup>2</sup> Construidos: 290  
Plazas: por petición

Precio: 660.000 €  
M<sup>2</sup> Parcela:

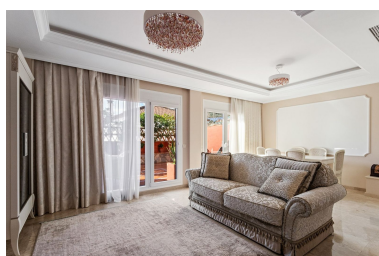

Descripción: Magnífico adosado en Arroyo de la Miel, Benalmádena, La distribución espaciosa y bien pensada garantiza luminosidad, comodidad y un ambiente acogedor en cada estancia. Entreplanta: Amplia cocina independiente totalmente equipada, aseo de cortesía y salón con chimenea y grandes ventanales con correderas de doble acristalamiento Climalit que aportan abundante luz natural. Desde el salón se accede a una agradable terraza orientada al oeste, perfecta para disfrutar del sol de la tarde y momentos al aire libre. Planta superior: Cuenta con tres dormitorios, dos de ellos dobles y un tercero actualmente acondicionado como despacho. El dormitorio principal dispone de baño en suite con ducha y doble lavabo. En este nivel se encuentra además un segundo baño completo con plato de ducha. Buhardilla: Una amplia estancia diáfana de gran ventanal que llena el espacio de luz natural. Desde aquí se accede a otra terraza con impresionantes vistas panorámicas al mar y a la montaña, además de una ducha exterior para refrescarse en los días más cálidos. Sótano: Con una superficie de 104 m², alberga un práctico taller, cuarto de lavandería completamente equipado con lavadora, secadora y armarios de almacenaje, y una sala adicional con ducha y sauna, ideal para crear un espacio de relajación en casa. UBICACIÓN Situado en una zona tranquila y residencial de Arroyo de la Miel, este adosado ofrece comodidad, amplitud y la cercanía a servicios, comercios, transporte y zonas de ocio, siendo una opción ideal tanto como vivienda habitual como para quienes buscan un hogar confortable en la Costa del Sol.

---

Destacado:

None, Vistas al mar, Vistas a la montaña, None, Plazas