

ELVIRIA

650.000 €

Terreno en Elviria

REFERENCIA R5235688

923 m²

PARCELA

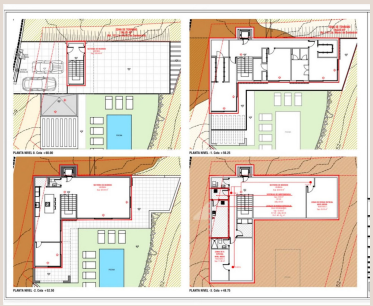

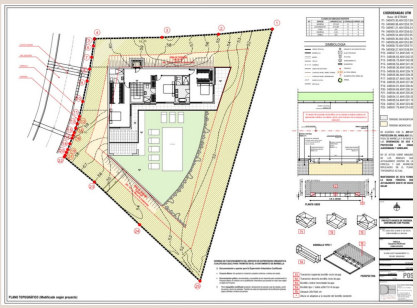









Descripción

EXCELENTE OPORTUNIDAD DE INVERSIÓN | COSTA DEL SOL ¡Una oportunidad única para inversores y para quienes sueñan con construir su propia villa en la soleada costa de España! Proyecto de inversión con toda la documentación lista: - Proyecto arquitectónico - Licencia de obra - Conjunto completo de la documentación necesaria ¡La construcción puede comenzar mañana mismo! Especificaciones del proyecto: - Superficie construida de la villa: 477 m^2 - Superficie de terrazas: 228 m^2 - Superficie total (incluyendo terrazas): 705 m^2 - Precio del proyecto: 650.000 € ¡Precio especial de inversión: 650.000 €! Para los interesados, es posible aplicar descuentos personalizados durante la negociación, además de ofrecer condiciones de compra ventajosas. Para inversores: Podemos proporcionar un análisis financiero exhaustivo del proyecto, que incluye estimaciones de los costes de construcción, el valor de reventa proyectado y el retorno de la inversión potencial. Para quienes sueñan con su propia villa: Puede adquirir este proyecto listo para construir y hacer realidad su sueño. También podemos gestionar todo el proceso de construcción, desde el inicio de las obras hasta la finalización de la villa. Invierta en oportunidades. Cree su propia historia en la Costa del Sol. Los detalles del proyecto, el análisis financiero y las condiciones de compra están disponibles bajo petición.

Detalles

Referencia	R5235688	Tipo de propiedad	Terreno
Estado	Venta	Precio	650.000 €
Dormitorios	a consultar	Baños	a consultar
Construidos	–	Parcela	923 m^2
Terraza	–	Plazas de parking	a consultar

Características

Vistas a la montaña, Jardín privado, Inversión, Reventa