

Ático en Benalmadena Costa

Referencia: R5245342



Dormitorios: 2

Baños: 1

M² Construidos: 91

Precio: 349.000 €

Estado: Venta

Tipo de propiedad: Ático

Plazas: por petición

M² Parcela:

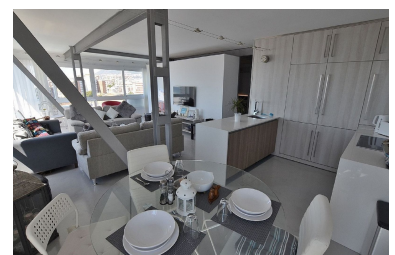
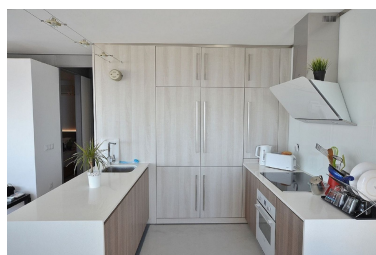
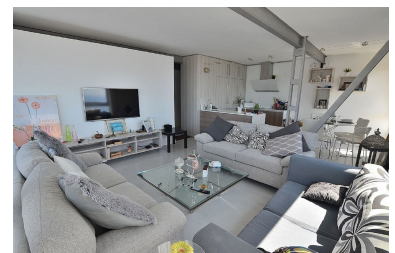
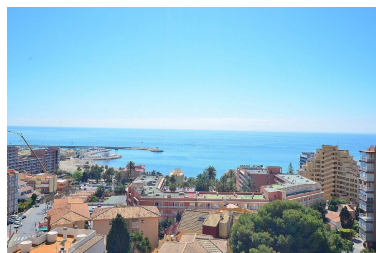

Descripción: Fantástico apartamento de ESQUINA en ÚLTIMA PLANTA, con impresionantes VISTAS AL MAR, ubicado en Benalmádena Costa. Gran ubicación a tan solo 400 MTS DE DISTANCIA A LA PLAYA, a un paso de comercios y a 750 mts de Puerto Marina. La vivienda ha sido REFORMADA y se encuentra lista para entrar a vivir. La propiedad no tiene terraza, ya que se integró en el salón cuando se realizó la reforma. Vivienda muy SOLEADA y LUMINOSA con orientación SUROESTE. El complejo dispone de una gran piscina, amplios jardines y APARCAMIENTO COMUNITARIO. La distribución es la siguiente: Hall de entrada, cuarto de baño y dormitorio principal. De vuelta al hall, amplio salón-comedor, cocina de estilo abierta y desde el salón acceso a dormitorio 2. Metros construidos: 91 m2. Planta: 9ª (ÚLTIMA PLANTA) . Gastos de comunidad: 115 €/mes. Gastos de basura: 172 €/año. Orientación: Suroeste. Año de construcción edificio: 1971. *Distancias: -Parada de bus: 25 mts. -Restaurantes y bares: 100 mts. -Supermercado: 400 mts. -Playa: 400 mts. -Puerto Marina: 750 mts. -Aeropuerto: 10 km.

Destacado:

None, Piscina, Aire acondicionado, Vistas al mar, Jardín privado, Ascensor, Plazas, Casa de vacaciones, Inversión