

MÁLAGA CENTRO

1.520.000 €

REFERENCIA R5283865

Apartamento en Málaga Centro

5	4	193 m²
DORMITORIOS	BAÑOS	CONSTRUIDOS







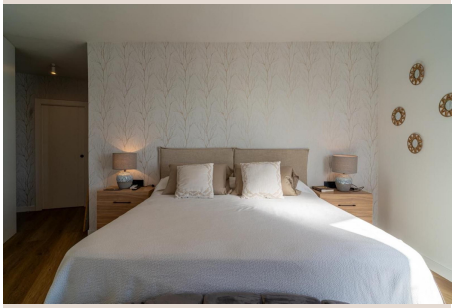





Descripción

Apartamento de 193 m² situado en primera línea de playa, en una de las zonas más demandadas de Málaga. Una excelente opción tanto para vivir cómodamente como para inversión. La vivienda dispone de 5 dormitorios y 4 baños, se encuentra en una planta intermedia y se mantiene en muy buen estado. Ofrece magníficas vistas al mar y a la playa, creando un ambiente luminoso y relajante. La urbanización cuenta con un jardín comunitario cuidado, ideal para disfrutar del entorno. El apartamento dispone de cocina totalmente equipada y se entrega completamente amueblado. Ubicado en una urbanización consolidada y bien gestionada, a pocos pasos del mar y cerca de todos los servicios. Una oportunidad única para disfrutar del estilo de vida mediterráneo junto al mar.

Detalles

Referencia	R5283865	Tipo de propiedad	Apartamento
Estado	Venta	Precio	1.520.000 €
Dormitorios	5	Baños	4
Construidos	193 m²	Parcela	–
Terraza	–	Plazas de parking	a consultar

Características

Primera línea, Aire acondicionado, Vistas al mar, Ascensor, Jardín privado