

MIJAS COSTA

590.000 €

Local comercial en Mijas Costa

REFERENCIA R5286889

4	2	168 m²	50 m²
DORMITORIOS	BAÑOS	CONSTRUIDOS	TERRAZA

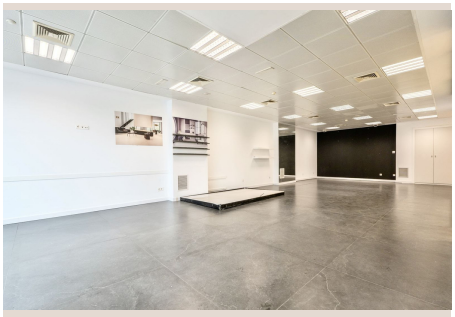


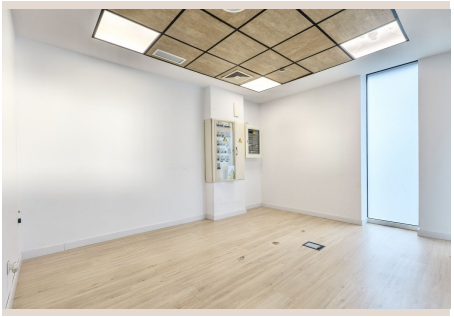



Descripción

Este local comercial se ofrece exclusivamente a la venta y representa una excelente oportunidad para uso profesional o de inversión. Con una superficie total construida de 168,24 m², el inmueble ha sido completamente reformado y está listo para su uso inmediato. La distribución incluye cuatro oficinas independientes, un amplio vestíbulo diáfano ideal para recepción o espacios de trabajo compartidos, y dos baños, uno de ellos adaptado para personas con movilidad reducida. El local está equipado con aire acondicionado, así como con los suministros de agua y electricidad, lo que garantiza un funcionamiento óptimo. Para mayor seguridad, la puerta principal y las ventanas son blindadas y antibalas, lo que lo hace ideal para negocios que requieren mayor protección, como oficinas, clínicas, asesorías o servicios financieros. Además, existe la opción de adquirir varias plazas de aparcamiento dentro del mismo edificio, disponibles por separado. Un local comercial llave en mano en excelentes condiciones, ideal para una amplia gama de actividades profesionales.

Detalles

Referencia	R5286889	Tipo de propiedad	Local comercial
Estado	Venta	Precio	590.000 €
Dormitorios	4	Baños	2
Construidos	168 m²	Parcela	–
Terraza	50 m²	Plazas de parking	a consultar

Características

Aire acondicionado, Calefacción, Vistas a la montaña, Sistema de alarma, Inversión, Reventa