

Casa en Manilva

Referencia: R5294161



Dormitorios: 3
Estado: Venta

Baños: por petición
Tipo de propiedad: Casa

M² Construidos: 266
Plazas: por petición

Precio: 699.000 €
M² Parcela: 171

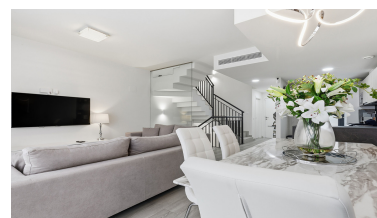

Descripción: Este adosado de tres dormitorios se encuentra en la conocida urbanización Golden View I, una comunidad residencial elevada que destaca por sus vistas abiertas al mar, con panorámicas que alcanzan Gibraltar y la costa de Marruecos. Su orientación suroeste garantiza abundante luz natural y espectaculares puestas de sol durante todo el año. Uno de los grandes atractivos de la vivienda es el amplio solárium en la azotea, pensado para disfrutar al aire libre con total comodidad. Desde aquí se disfrutan vistas abiertas al mar mientras se relaja en el jacuzzi, con capacidad para hasta seis personas. El solárium cuenta además con una cocina exterior totalmente equipada, ideal para reuniones y comidas al aire libre. Los propietarios han añadido espacio de almacenamiento adicional en esta planta, incluyendo frigoríficos y congeladores, lo que resulta muy práctico. La planta inferior está destinada a la zona de descanso y ofrece tres dormitorios. El dormitorio principal es amplio y dispone de baño en suite con ducha, además de un balcón privado perfecto para relajarse y disfrutar de las vistas al mar. Los otros dos dormitorios dobles cuentan con armarios empotrados y persianas, y entre ellos se sitúa un baño familiar moderno con ducha tipo walk in. En la planta principal se encuentra un luminoso espacio de salón, comedor y cocina de concepto abierto, muy cómodo para el día a día. A la derecha de la entrada hay un aseo de invitados. Desde el salón se accede a una terraza que conecta directamente con el jardín privado, ideal para disfrutar del clima mediterráneo. La propiedad incluye dos plazas de aparcamiento subterráneo, con acceso directo desde el sótano de la vivienda, lo que aporta un extra de comodidad y seguridad. Golden View I es una urbanización cerrada y bien cuidada que ofrece excelentes zonas comunes, como piscina comunitaria, parque infantil, pista de pádel y aseos exteriores, además de acceso directo desde el garaje a las zonas comunes. Su ubicación, cerca de las playas, servicios y los puertos deportivos de La Duquesa y Sotogrande, la convierte en una opción ideal tanto como vivienda habitual como casa de vacaciones en la Costa del Sol.

Destacado:

Piscina, Vistas al mar, Jardín privado, Plazas