

Ático en San Pedro de Alcántara

Referencia: R5314504



Dormitorios: 4  
Estado: Venta

Baños: 3  
Tipo de propiedad: Ático

M<sup>2</sup> Construidos: 245  
Plazas: por petición

Precio: 599.900 €  
M<sup>2</sup> Parcela:

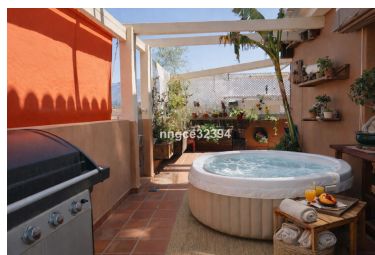

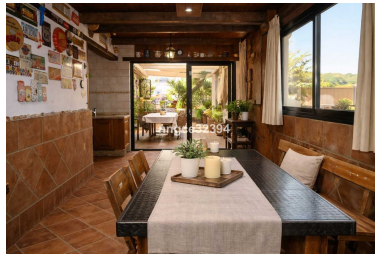

---

Descripción:Ático Dúplex Espacioso con Gran Terraza Envolverte y Vistas a La Concha en San Pedro Este encantador ático dúplex de 225 m<sup>2</sup> se encuentra en un edificio residencial seguro dentro de una tranquila comunidad de estilo pueblo en San Pedro de Alcántara, ofreciendo amplios espacios, carácter rústico y bonitas vistas abiertas a La Concha desde ambas plantas. La vivienda dispone de cuatro dormitorios y tres baños, además de abundantes espacios de almacenamiento. Su estilo rústico y acogedor aporta un ambiente cálido y auténtico, mientras que la distribución amplia permite disfrutar de un hogar cómodo tanto para familias como para invitados o incluso para trabajar desde casa. Uno de los grandes atractivos de la propiedad es su gran terraza envolvente, que ofrece mucho espacio para comer al aire libre, relajarse o disfrutar con amigos y familia. La terraza tiene espacio suficiente para una zona de barbacoa, área de descanso o incluso instalar un jacuzzi, y además cuenta con ducha exterior, convirtiéndose en una verdadera extensión de la zona interior. La propiedad también incluye una amplia plaza de garaje privada situada debajo del edificio, proporcionando aparcamiento seguro y espacio adicional de almacenamiento. A pesar de su entorno tranquilo, la ubicación es muy práctica. La vivienda se encuentra a poca distancia a pie de cafeterías, tiendas, Mercadona y lugares populares como Tejerings Coffee Shop, mientras que San Pedro Playa está aproximadamente a 3,5 km. Esta propiedad ofrece una excelente combinación de espacio interior, grandes zonas exteriores, vistas a la montaña y una ubicación céntrica en San Pedro, siendo ideal tanto como vivienda familiar, segunda residencia o inversión en la Costa del Sol.

---

Destacado:

None, Aire acondicionado, Calefacción, Vistas a la montaña, Ascensor, None, Jardín privado, Sistema de alarma, Seguridad 24H, Plazas, Inversión, Reventa