

MARBELLA

Local comercial en Marbella

4.500.000 €

REFERENCIA R5314732

1.018 m²

CONSTRUIDOS





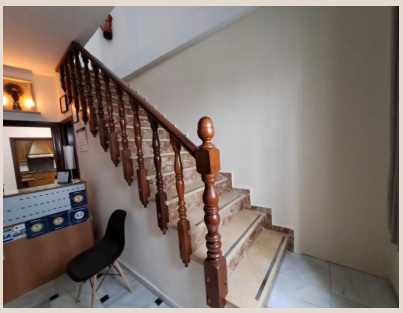


Descripción

En venta este céntrico hostal Tiene una superficie total: 918 m² + 100 m² de terraza solárium con vistas privilegiadas. - Distribución: Planta baja, primera, segunda y terraza. - Hostal: 24 habitaciones completamente equipadas y operativas. - Apartamentos: 3 apartamentos independientes en el edificio, cada uno con cocina, salón, 2 dormitorios y terraza, ideales para alquiler vacacional (capacidad de 4-6 personas). - Vivienda privada: Una casa de 4 dormitorios con 2 baños, salón, cocina y un amplio patio de más de 50 m²

Detalles

Referencia	R5314732	Tipo de propiedad	Local comercial
Estado	Venta	Precio	4.500.000 €
Dormitorios	a consultar	Baños	a consultar
Construidos	1.018 m²	Parcela	–
Terraza	–	Plazas de parking	a consultar

Características