

Apartamento en Benalmadena

Referencia: R5333386



Dormitorios: 2

Baños: 1

M<sup>2</sup> Construidos: 70

Precio: 359.000 €

Estado: Venta

Tipo de propiedad:  
Apartamento

Plazas: por petición

M<sup>2</sup> Parcela:

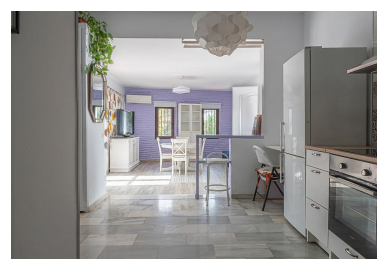
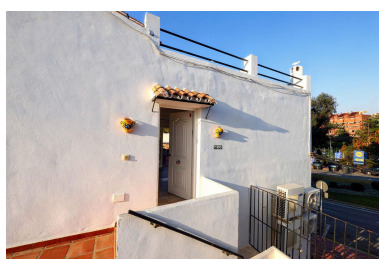

---

Descripción:El Pueblo Evita es un complejo de estilo andaluz situado a 5 minutos a pie de la playa de Benalmádena. Alberga con preciosas piscinas, sus propios restaurantes y excelente accesibilidad. El Pueblo Evita está junto a un club de tenis y pádel. Se encuentra a 2 km del campo de golf Torrequebrada y a 10 minutos en coche del parque acuático de Torremolinos. Este precioso ático de esquina con dos dormitorios, completamente renovado, ofrece la combinación perfecta de ubicación privilegiada, acabados de calidad y máximo confort Situado en la mejor zona del codiciado complejo Pueblo Evita – en una tranquila esquina justo en Avenida Las Palmeras – y a tan solo unos minutos a pie de la playa y de todos los servicios Este magnífico apartamento de 2 amplios dormitorios, baño completamente reformado, salón espacioso y con acceso a la auténtica joya de esta vivienda, es sus amplias terrazas privadas de unos 20 m2, una en planta de acceso al salón y la otra mediante escaleras. El apartamento se entrega amueblado y la comunidad permite licencia turística, lo que permite a los inversores maximizar la rentabilidad de su uso turístico. Este es el hogar perfecto para quienes valoran la calidad, la comodidad y una ubicación premium – una oportunidad verdaderamente única que no debe dejarse escapar. En cumplimiento del decreto de la Junta de Andalucía 218-2005 del 11 de octubre, se informa a los clientes que los gastos notariales, registrales y I. T. P. no están incluidos en el precio. Le recordamos que como consumidor tiene derecho a que se le informe y entregue la documentación informativa que corresponda, según el caso, en base a lo dispuesto en el Decreto 218/05 de 11 de octubre que regula el Reglamento de Información al Consumidor en la compra-venta y arrendamiento de viviendas en Andalucía.

---

Destacado:

None, Piscina, Aire acondicionado, Vistas a la montaña, None, Jardín privado