

Terreno en Benahavís

Referencia: R5337952



Dormitorios: por petición

Baños: por petición

M<sup>2</sup> Construidos:

Precio: 670.000 €

Estado: Venta

Tipo de propiedad: Terreno Plazas: por petición

M<sup>2</sup> Parcela: 4.901

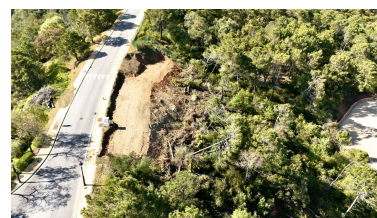
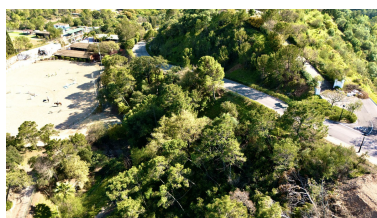
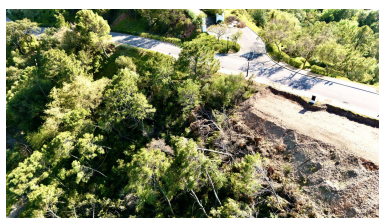
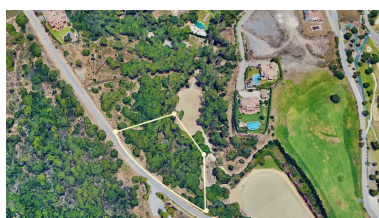

Descripción: Ubicada en la exclusiva urbanización cerrada de Monte Mayor, esta excepcional parcela residencial de 4.901 m<sup>2</sup> ofrece una oportunidad única para construir una villa privada rodeada de naturaleza en una de las zonas más tranquilas de Benahavís. Con la posibilidad de construir aproximadamente 435 m<sup>2</sup>, la parcela ofrece un amplio espacio para diseñar una espaciosa residencia familiar con generosas zonas de estar, terrazas, jardines paisajísticos y una piscina, perfectamente integrada en el entorno natural. Enclavada en las colinas, la propiedad goza de privacidad, vistas panorámicas a la montaña y al valle, y un entorno apacible, a la vez que se encuentra a poca distancia de la costa. Monte Mayor es conocida por su belleza natural, su baja densidad de construcción y su seguridad las 24 horas, ofreciendo un equilibrio perfecto entre privacidad y accesibilidad. A pesar de su entorno sereno, la parcela se encuentra a un corto trayecto en coche del encantador pueblo de Benahavís, famoso por sus restaurantes, y a unos 20 minutos de las playas y servicios de Marbella y la Costa del Sol. Esta es una oportunidad ideal para quienes buscan crear una casa diseñada a medida en un entorno seguro y natural, sin dejar de estar cerca de campos de golf, colegios internacionales y el vibrante estilo de vida de la costa.

---

Destacado:

Vistas al mar, Vistas a la montaña, Jardín privado, Seguridad 24H, Inversión, Reventa