

Terreno en Marbesa

Referencia: R5339122



Dormitorios: por petición
Estado: Venta

Baños: por petición
Tipo de propiedad: Terreno

M² Construidos: 1.814
Plazas: por petición

Precio: 1.760.000 €
M² Parcela: 1.814

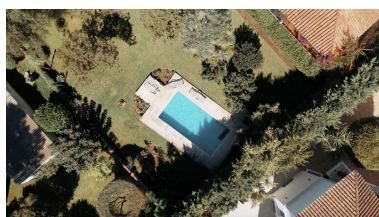

Descripción: Dos parcelas contiguas con vistas al mar y gran potencial de desarrollo Ofrecemos dos parcelas contiguas en venta, con una superficie total de 1.814 m², ubicadas a tan solo 10 minutos a pie del mar. Parcela 1: Superficie de la casa (incluida la terraza): 136 m² Superficie de la parcela: 982 m² La parcela cuenta con una casa rodeada de exuberante vegetación y árboles frutales. La planta baja ofrece impresionantes vistas al mar. Parcela 2: Superficie: 832 m² Esta parcela linda con la primera, formando una amplia propiedad. Las parcelas están rodeadas de vegetación, creando un ambiente de privacidad y armonía con la naturaleza. Potencial de desarrollo: — Posibilidad de construir 2 o 3 villas modernas con vistas al mar. — También es posible modernizar la villa existente. Una excelente opción tanto para construir la casa de sus sueños como para invertir: Barrio tranquilo, cerca de colegios y comercios. Cerca de la playa. Alto potencial de revalorización inmobiliaria. Superficie total del terreno 1.814 m² Superficie edificable 634 m² Acceso via urbana Situación urbanística Terreno urbano (solar) Calificado para residencial unifamiliar (chalets) 2 plantas edificables Equipamiento Agua Electricidad Alcantarillado

Destacado:

None, Obra nueva, Piscina, Aire acondicionado, Calefacción, Vistas al mar, Jardín privado, Plazas, Inversión