+34 604 489 646

Luxury Realty
real estate

info@luxury-realty.com

Villa en Estepona

Referencia: R5347999



Dormitorios: 3	Baños: 4	M² Construidos: 190	Precio: 1.050.000 €
Estado: Venta	Tipo de propiedad: Villa	Plazas: por petición	M² Parcela:





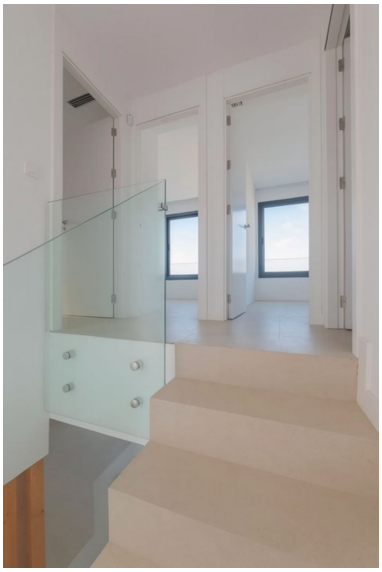





Descripción:**Casa Pareada de Nueva Construcción en Serene Atalaya** Descubre esta impresionante casa pareada de nueva construcción en la exclusiva urbanización Serene Atalaya, donde el estilo de vida mediterráneo se combina con la modernidad. Con una ubicación privilegiada, estarás a un paso del Atalaya Golf & Country Club y El Campanario Golf & Country House, ideales para los amantes del golf. La zona cuenta con una excelente infraestructura de servicios, incluyendo colegios internacionales como la International School Estepona y Mayfair International Academy, perfectos para familias que buscan educación de calidad. La vivienda se distribuye en tres plantas, ofreciendo un espacio versátil y luminoso. En el sótano, puedes crear un dormitorio de invitados, una sala de cine o un gimnasio, adaptándose a tus necesidades. La planta baja cuenta con un acogedor salón y una cocina moderna, mientras que en la primera planta se encuentran los tres dormitorios, todos con armarios empotrados. Además, el sistema de aerotermia centralizada garantiza agua caliente eficiente, complementado por aire acondicionado y suelo radiante para tu comodidad. El jardín privado de 124 m² es el lugar perfecto para disfrutar del sol, y existe la posibilidad de instalar una piscina privada por un coste adicional. Con aparcamiento privado para tres coches y una distribución que maximiza la luz natural, esta casa es ideal tanto para residencias familiares como para teletrabajo o como segunda vivienda en la Costa del Sol. ¡No pierdas la oportunidad de vivir en este hogar contemporáneo que combina confort y elegancia!

Destacado: