

Casa en Atalaya

Referencia: R5359555



Dormitorios: 3
Estado: Venta

Baños: 3
Tipo de propiedad: Casa

M² Construidos: 191
Plazas: por petición

Precio: 899.000 €
M² Parcela: 50

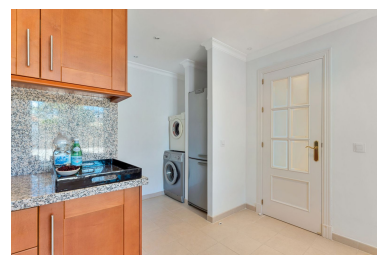

Descripción: Este impresionante apartamento dúplex en Atalaya, Estepona, ofrece un espacio habitable amplio distribuido en dos plantas, combinando comodidad y estilo. La orientación orientada al sur garantiza abundante luz natural durante todo el día, mientras que la amplia terraza ofrece vistas impresionantes del mar, las montañas y el entorno circundante. La propiedad cuenta con tres dormitorios bien equipados y tres baños, perfectos para familias o quienes buscan espacio extra. Esta casa adosada también ofrece potencial de inversión, con la opción de añadir otro dormitorio en la planta baja y crear una cocina de concepto abierto. La gran terraza cerrada permite que la zona de estar sea aún más espaciosa y cómoda. Y la zona privada del solar te permite construir una piscina privada justo en tu propio jardín. La zona de estar se realiza con una cómoda chimenea y acceso directo a la terraza, ideal para relajarse o recibir invitados. La cocina totalmente equipada incluye electrodomésticos modernos como lavadora y lavavajillas. Los residentes se benefician de acceso a una piscina comunal, jardines ajardinados y aparcamiento seguro con una puerta eléctrica de garaje. El apartamento forma parte de un condominio privado, lo que ofrece tranquilidad y un ambiente tranquilo. Entre otras características se incluyen aire acondicionado y armarios empotrados. Su ubicación tranquila le proporciona un estilo de vida sereno, estando a solo un corto trayecto en coche del vibrante centro de Marbella y sus hermosas playas.

Destacado:

Piscina, Aire acondicionado, Vistas al mar, Jardín privado, None, Plazas, Inversión