

Terreno en Torremolinos

Referencia: R5368015



Dormitorios: 2  
Estado: Venta

Baños: por petición

Tipo de propiedad: Terreno

M<sup>2</sup> Construidos: 92

Plazas: por petición

Precio: 340.000 €

M<sup>2</sup> Parcela: 115

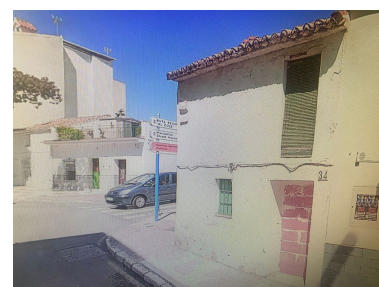
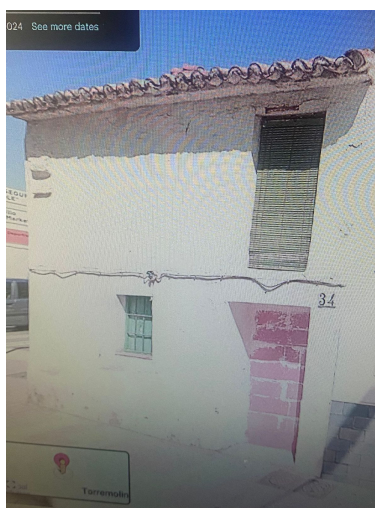
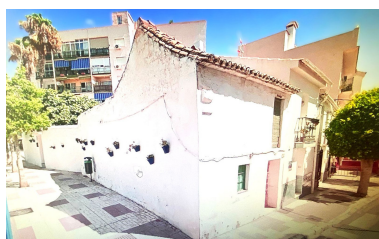



---

Descripción: ¡Descubre una oportunidad única en el corazón de Torremolinos! Parcela con casa antigua de dos plantas en el centro de Torremolinos. Se trata de una propiedad antigua en ruina para reconstruir o reformar por completo. La parcela tiene 117 m<sup>2</sup>. Se puede construir un edificio de 4 plantas + sótano: 2 apartamentos en la primera, segunda y tercera planta y un ático en la última. El proyecto no está disponible, por lo que el comprador debe obtener los proyectos y la licencia de obra necesarias. No pierda esta oportunidad única de construir en una de las localidades más codiciadas de la Costa del Sol Occidental. Contáctenos para más información.

---

Destacado:

None, Obra nueva