

Apartamento en Atalaya

Referencia: R5373952



Dormitorios: 2

Baños: 2

M<sup>2</sup> Construidos: 80

Precio: 379.000 €

Estado: Venta

Tipo de propiedad:  
Apartamento

Plazas: por petición

M<sup>2</sup> Parcela:



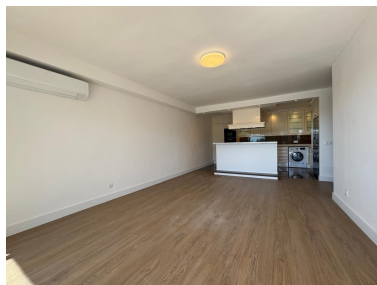

---

Descripción: Apartamento reformado con vistas al mar y a la montaña en una comunidad popular y singular Este precioso apartamento de 2 dormitorios completamente reformado se encuentra en el exclusivo y reconocido Nordic Royal Club en Atalaya, ofreciendo una combinación ideal de confort moderno, diseño elegante y una ubicación excelente en la Costa del Sol. El apartamento disfruta de orientación este, permitiendo agradables rayos de sol en la mañana y un ambiente luminoso y acogedor en toda la vivienda. Desde la amplia terraza, podrá disfrutar de maravillosas vistas abiertas tanto al mar Mediterráneo como a las montañas circundantes, creando el entorno perfecto para relajarse al aire libre. En el interior, la propiedad ofrece una elegante zona de estar de concepto abierto con suelos de tarima en el salón y los dormitorios, aportando calidez y un estilo contemporáneo al conjunto. La cocina moderna completamente equipada está diseñada tanto para la funcionalidad como para el entretenimiento, e incluye una gran isla, frigorífico americano y electrodomésticos de alta gama. El espacioso dormitorio principal cuenta con baño en suite, mientras que el dormitorio de invitados dispone de un baño separado, lo que hace que el apartamento sea ideal tanto para residencia habitual como para huéspedes. La propiedad se vende con una plaza de garaje subterránea y un trastero privado. Los residentes disfrutan de instalaciones comunitarias excepcionales, incluyendo recepción y seguridad 24 horas, gimnasio, sauna, sala de billar, biblioteca, estudios para invitados, preciosos jardines y una gran piscina exterior. Perfectamente ubicado, el apartamento se encuentra a solo 10 minutos a pie de las tiendas, cafeterías y restaurantes del Centro Comercial Diana, mientras que la playa está a aproximadamente 15 minutos andando. Una vivienda elegante y lista para entrar a vivir en una de las comunidades residenciales más demandadas y especiales de Atalaya.

---

Destacado:

None, Piscina, Aire acondicionado, Calefacción, Vistas al mar, Vistas a la montaña, Ascensor, Jardín privado, Seguridad 24H, Plazas, Reventa