

Apartamento en La Alcaidesa

Referencia: R5375215



Dormitorios: 2

Baños: 2

M² Construidos: 76

Precio: 341.000 €

Estado: Venta

Tipo de propiedad:
Apartamento

Plazas: por petición

M² Parcela:

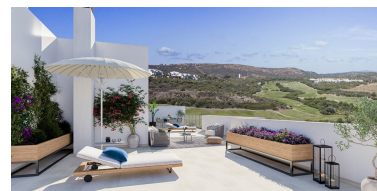
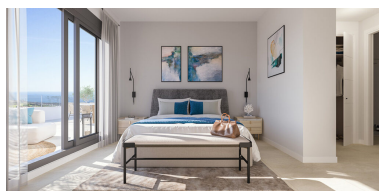

Descripción:Nueva Promoción: Precios desde 341,000 € hasta 666,000 €. [Habitaciones: 2 - 3] [Baños: 2 - 3] [Construidos: 76.00 m2 - 131.00 m2] Un nuevo complejo residencial en la provincia de Cádiz, compuesto por 54 viviendas plurifamiliares con opciones de 2 y 3 dormitorios. Estas viviendas cuentan con amplias terrazas, permitiéndole disfrutar de vistas panorámicas al campo de golf de La Alcaidesa y aprovechar al máximo el entorno natural. Cada vivienda también incluye garaje y trastero en el sótano. El complejo ofrece completas zonas comunes, incluyendo jardines paisajísticos, piscina con tumbonas, zona gourmet y aparcamiento para buggies, para que los residentes puedan disfrutar plenamente de su tiempo de ocio sin salir de casa. Además, todo el complejo está cerrado y vallado para una mayor seguridad de sus residentes. La promoción está ubicada en Pasaje de Punta Mala en La Alcaidesa, a medio camino entre varios núcleos urbanos de la comarca del Campo de Gibraltar (La Línea de la Concepción, San Roque, Algeciras y Guadiaro). Ofrece una amplia gama de servicios (clínicas, colegios, bancos, farmacias, paradas de autobús) y numerosas opciones de ocio y cultura (club de golf, gimnasio, restaurantes, centros comerciales, etc.). El Aeropuerto Internacional de Gibraltar se encuentra a 15 km y el Puerto de Algeciras a 28 km. También dispone de fácil acceso a la A-7/N-340 y conexión con la autopista AP-7.

Destacado:

None, Obra nueva, Piscina, Calefacción, Vistas al mar, Vistas a la montaña, Jardín privado, Ascensor, None, Plazas