+34 604 489 646

info@luxury-realty.com

# Apartamento en Elviria

Referencia: R5379091



Dormitorios: 3

Baños: 2

M² Construidos: 139

Precio: 649.000 €

Estado: Venta

Tipo de propiedad: Apartamento

Plazas: por petición

M² Parcela:





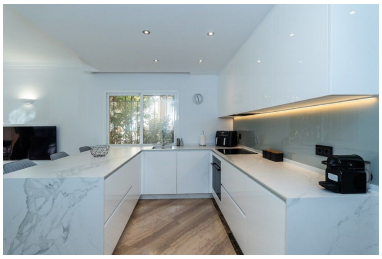







Descripción:Apartamento Planta Baja, Elviria, Costa del Sol. 3 Dormitorios, 3 Baños, Construidos 139 m². Posición : Cerca de Tiendas, Cerca del Mar. Orientación : Sur. Estado : Excelente, Renovado Recientemente. Piscina : Comunitaria. Climatización : Aire Acondicionado. Caracteristicas : Trastero. Muebles : Parcialmente. Cocina : Equipada. Jardin : Comunitario. Seguridad : Recinto Cerrado. Aparcamiento : Subterráneo. Categoría : Casas de vacaciónes, Inversion.

Destacado:

None, Piscina, Aire acondicionado, Jardín privado, Plazas, Casa de vacaciones, Inversión