

THE GOLDEN MILE

1.250.000 €

REFERENCIA R5379304

Apartamento en The Golden Mile

3	127 m²	46 m²
DORMITORIOS	CONSTRUIDOS	TERRAZA







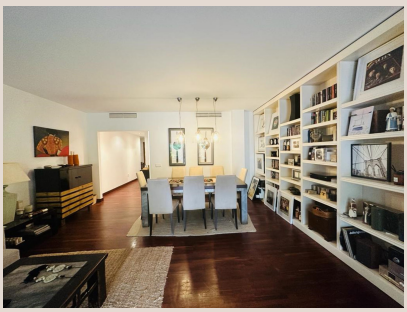





Descripción

Este lujoso apartamento de planta baja está situado en la prestigiosa y muy buscada comunidad cerrada de Jardines De La Caridad, en la Milla de Oro de Marbella. Con una superficie construida de 127m², este espacioso apartamento orientado al sur ofrece 3 dormitorios, 2 baños y 1 aseo. La propiedad cuenta con una terraza privada de 46m², privada y sin vecinos, perfecta para disfrutar de las hermosas vistas de los jardines. Al entrar en el apartamento, le da la bienvenida un amplio salón con comedor, elegantemente diseñado con suelos de parquet madera y ventanas de doble acristalamiento que proporcionan mucha luz natural, que se abre a una terraza cubierta muy amplia con zonas de estar y comedor. La cocina totalmente amueblada está equipada con electrodomésticos modernos y ofrece mucho espacio de almacenamiento, así como un lavadero. La ubicación de esta propiedad es muy deseable, con tiendas, restaurantes, bares a poca distancia de la propiedad. A pocos minutos a pie del centro de Marbella y menos distancia de las playas y paseo marítimo. La propiedad cuenta con 1 plaza de aparcamiento y aparcamiento adicional para invitados en el patio comunitario. Con su ubicación privilegiada y excelente estado, este apartamento de planta baja es la elección perfecta para aquellos que buscan una experiencia de vida lujosa y confortable en la Milla de Oro de Marbella.

Detalles

Referencia	R5379304	Tipo de propiedad	Apartamento
Estado	Venta	Precio	1.250.000 €
Dormitorios	3	Baños	a consultar
Construidos	127 m²	Parcela	–
Terraza	46 m²	Plazas de parking	a consultar

Características

Piscina, Aire acondicionado, Jardín privado, Parking