

LA QUINTA

695.000 €

REFERENCIA R5384116

Exquisito Apartamento de Lujo en Planta Baja con Vistas al Golf en La Quinta, Benahavís

3	2	101 m²	18 m²
DORMITORIOS	BAÑOS	CONSTRUIDOS	TERRAZA

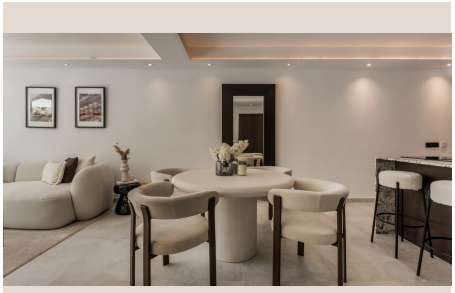









Descripción

Ubicado en la prestigiosa comunidad de Terrazas de La Quinta, en el encantador municipio de Benahavís, este apartamento en planta baja fusiona diseño moderno, confort y vistas panorámicas al golf. En el sur de España, corazón de la lujosa Costa del Sol, ha sido meticulosamente renovado para ofrecer una experiencia de vida inigualable. Esta propiedad llave en mano, diseñada para quienes aprecian calidad y exclusividad, es ideal como residencia permanente o para unas lujosas vacaciones.

El Entorno Exclusivo: La Quinta y Benahavís en la Costa del Sol

La Quinta, parte del exclusivo "Valle del Golf" de Marbella, es sinónimo de lujo y privacidad. Esta comunidad cerrada y segura, con vigilancia 24 horas, se sitúa junto al renombrado campo de golf La Quinta Golf & Country Club. Benahavís, famoso por su gastronomía, aporta un encanto andaluz único. Estratégicamente ubicado en el sur de España, a minutos de Marbella y el glamuroso Puerto Banús, ofrece proximidad a playas, clubs de playa y una excelente conectividad con el aeropuerto de Málaga, consolidándose como una localización privilegiada.

Lujo Renovado y Listo para Entrar a Vivir

Este apartamento ha sido objeto de una renovación integral, ejecutada con diseño contemporáneo y los más altos estándares de calidad. Cada espacio ha sido transformado, desde la infraestructura hasta los acabados, asegurando estética impecable y funcionalidad superior. Los materiales premium y los detalles de diseño son evidentes. Se entrega completamente amueblado con piezas seleccionadas que complementan su estilo atemporal, permitiendo a los futuros propietarios mudarse inmediatamente y disfrutar de una experiencia "llave en mano" sin preocupaciones.

Espacios Interiores: Luminosidad y Diseño Contemporáneo

El corazón del hogar es su luminoso espacio de vida de planta abierta. Grandes ventanales de suelo a techo inundan los interiores con luz natural, ofreciendo una conexión visual constante con el exterior. La paleta de colores neutros, suaves y cálidos, junto con elegantes acabados de madera, crea una atmósfera sofisticada y acogedora. La fluidez entre la moderna cocina de diseño, el comedor y la sala de estar fomenta la interacción social, haciendo de este espacio el escenario perfecto para el entretenimiento y el relax diario, potenciando el confort y el lujo.

Santuarios Privados: Dormitorios con Baño en Suite

La propiedad cuenta con tres amplios dormitorios, concebidos como santuarios privados de tranquilidad y lujo. Todos disponen de su propio baño en suite, garantizando máxima privacidad y comodidad. Los baños, con acabados de primera calidad y diseño pulcro, invitan a la relajación. Un aseo de invitados adicional aporta funcionalidad. Los dormitorios, con su diseño elegante y abundante luz natural, ofrecen espacios perfectos para el descanso, equipados con armarios empotrados, asegurando la privacidad personal de cada ocupante.

La Terraza: Vistas Panorámicas y Vida al Aire Libre

Una característica estrella es su terraza de 18 m^2, orientada al suroeste, que garantiza sol por las tardes y espectaculares atardeceres. Las vistas panorámicas al prestigioso campo de golf de La Quinta son inigualables. Diseñada como una extensión natural del interior, con un flujo perfecto, es ideal para relajarse, comidas al aire libre o entretenimiento durante todo el año, gracias al privilegiado microclima. La conexión visual entre el interior y el exterior crea una experiencia de vida fluida, integrando la belleza del entorno en el hogar.

Una Oportunidad Única en la Costa del Sol

Con 101 m^2 construidos (83 m^2 interiores y 18 m^2 de terraza), esta propiedad combina practicidad y lujo. Representa una oportunidad fantástica para quienes buscan un hogar moderno junto al golf en una de las zonas más tranquilas y codiciadas de la Costa del Sol. Su cercanía a Marbella, Puerto Banús y todas las comodidades la convierte en una inversión inmejorable, ideal como residencia principal, casa de vacaciones o para alquiler de alto rendimiento. Es la encarnación de la vida mediterránea de lujo en el sur de España.

En resumen, este excepcional apartamento en Terrazas de La Quinta ofrece una ubicación privilegiada en una comunidad segura, tres dormitorios con baño en suite más un aseo de invitados, una renovación integral de alto nivel y se entrega completamente amueblado. Disfrute de un luminoso espacio de planta abierta, acabados de calidad y una espectacular terraza suroeste con vistas al golf. Con 101 m² construidos, su cercanía a Marbella y Puerto Banús lo convierte en una oportunidad idónea para una vida de lujo o inversión en el sur de España.

Detalles

Referencia	R5384116	Tipo de propiedad	Apartamento
Estado	Venta	Precio	695.000 €
Dormitorios	3	Baños	2
Construidos	101 m²	Parcela	–
Terraza	18 m²	Plazas de parking	a consultar

Características

Piscina, Aire acondicionado, Jardín privado, Sistema de alarma, Parking