

Terreno en Mijas

Referencia: R5386846



Dormitorios: por petición

Baños: por petición

M² Construidos:

Precio: 750.000 €

Estado: Venta

Tipo de propiedad: Terreno

Plazas: por petición

M² Parcela: 1.555

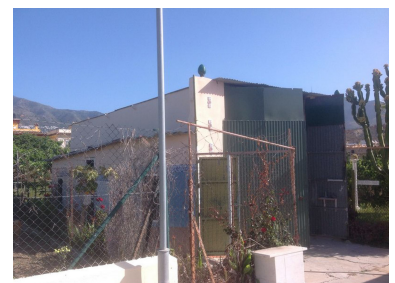
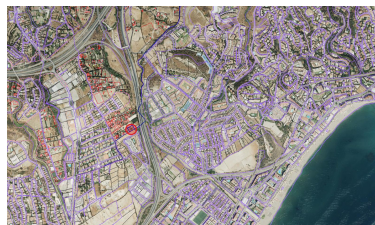
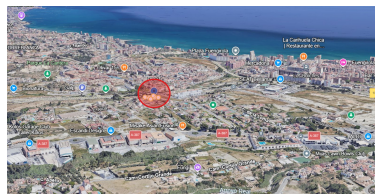

Descripción: Terreno agrario llano de 1.555 m² en La Loma – Mijas Costa Parcela agraria prácticamente llana, actualmente utilizada como huerto privado, ubicada en una zona en expansión frente al nuevo proyecto residencial de Asta Homes. Dispone de agua y luz actualmente conectadas, además de un pequeño almacén/estacionamiento de 39 m². Zona recientemente asfaltada y muy bien comunicada, con acceso rápido a carretera y autopista en menos de 5 minutos. A solo 3 minutos andando del Parque de La Loma y rodeado de supermercados, zonas deportivas y servicios. Excelente oportunidad para uso agrícola, recreativo o inversión en una de las zonas con más crecimiento de Mijas Costa.

Destacado:

Vistas a la montaña