

Apartamento en Nueva Andalucía

Referencia: R5388925



Dormitorios: 2

Baños: 2

M² Construidos: 107

Precio: 825.000 €

Estado: Venta

Tipo de propiedad:
Apartamento

Plazas: por petición

M² Parcela:

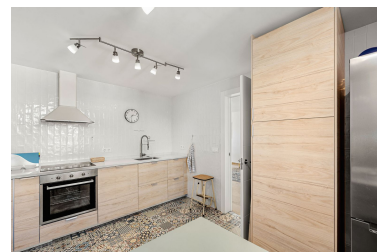



Descripción: Este apartamento de esquina, recientemente renovado (2024), se encuentra en la popular y solicitada urbanización cerrada Malambo en Nueva Andalucía, junto al Centro Plaza y a poca distancia a pie de restaurantes, cafeterías, supermercados, la playa y una amplia gama de servicios locales, además de varios campos de golf a un corto trayecto en coche. Con una distribución cómoda y una terraza orientada al sur, este apartamento ofrece vistas a los cuidados jardines y al mar. La propiedad consta de dos dormitorios y dos baños. El dormitorio principal tiene su propio baño privado. El amplio salón cuenta con zona de comedor y una acogedora chimenea, que constituye un gran punto focal de la estancia. Las puertas plegables de cristal se abren directamente a la terraza, creando una conexión fluida entre el salón y la terraza. La cocina es de buen tamaño y tiene espacio para una mesa de desayuno. Otras características incluyen aire acondicionado nuevo, frío/calor con sistema split en todas las habitaciones, y una plaza de aparcamiento en el garaje subterráneo incluida en el precio. No se permiten alquileres de corta duración.

Destacado:

None, Piscina, Aire acondicionado, Vistas al mar, Jardín privado, None, Plazas, Casa de vacaciones, Reventa