+34 604 489 646

info@luxury-realty.com

Apartamento en San Pedro de Alcántara

Referencia: R5389048



Dormitorios: 4

Baños: 2

M² Construidos: 120

Precio: 390.000 €

Estado: Venta

Tipo de propiedad: Apartamento

Plazas: por petición

M² Parcela:





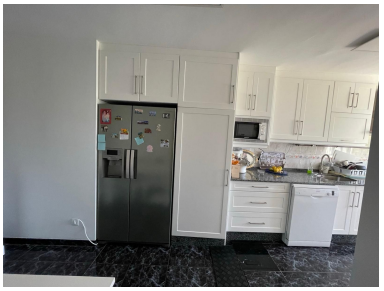



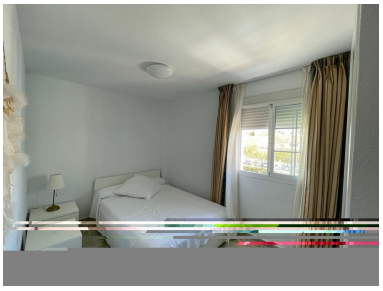



Descripción:AMPLIO Y LUMINOSO PISO EN EL CORAZÓN DE SAN PEDRO ALCÁNTARA Calle Tolox 4 dormitorios | 2 baños | Listo para entrar a vivir Descubre esta fantástica vivienda situada en una de las zonas más demandadas de San Pedro Alcántara Pueblo, ideal tanto para familias que buscan comodidad y espacio, como para inversores que desean una propiedad con gran potencial. Ubicado en la 4ª planta de un edificio con ascensor, este magnífico piso de aproximadamente 120 m² destaca por su amplitud, luminosidad y excelente distribución. Al ser una vivienda en esquina y con orientación de tarde, disfruta de abundante luz natural durante todo el día, creando un ambiente cálido y acogedor. La propiedad dispone de: 4 amplios dormitorios 2 baños completos, uno con bañera y otro con moderna mampara Espacioso salón-comedor con terraza incorporada y acristalada, perfecta como zona de relax o despacho Cocina independiente funcional y cómoda Vivienda lista para entrar a vivir, sin necesidad de reformas Además, su ubicación es simplemente inmejorable: rodeada de todos los servicios necesarios como colegios, supermercados, restaurantes, farmacias y transporte, permitiéndote disfrutar de la comodidad de vivir en pleno centro sin renunciar a la tranquilidad. Una oportunidad única para vivir en una de las mejores zonas de la Costa del Sol o realizar una excelente inversión inmobiliaria.

Destacado:

None, Aire acondicionado, Ascensor