

Apartamento en Benalmadena Costa

Referencia: R5407168



Dormitorios: 2

Baños: 2

M² Construidos: 80

Precio: 399.950 €

Estado: Venta

Tipo de propiedad:
Apartamento

Plazas: por petición

M² Parcela:

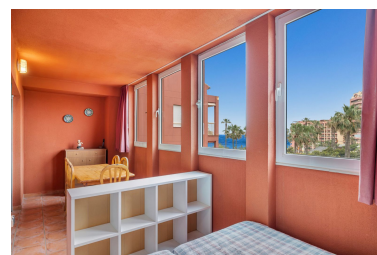
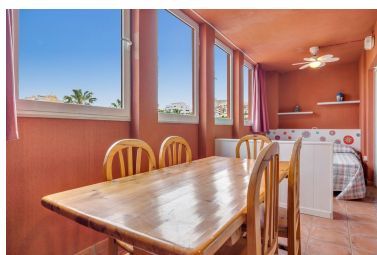
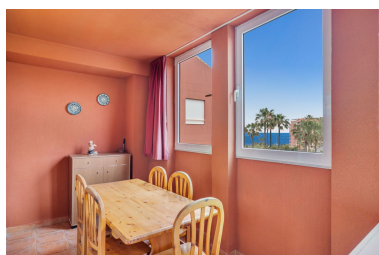

Descripción:EXCLUSIVO APARTAMENTO CON VISTAS AL MAR DE 2 DORMITORIOS EN SEGUNDA LÍNEA DE PLAYA Descubre este magnífico apartamento de 2 dormitorios y 2 baños (1 en suite) situado en segunda línea de playa en la demandada zona de Benalmádena Costa. Una vivienda ideal tanto como residencia habitual, segunda vivienda o inversión gracias a su excelente ubicación y características. La propiedad destaca por su localización, amplitud y por ser una vivienda con privacidad y un generoso salón con zona de comedor que acompaña a una bonita terraza con vistas al mar. Además pertenece a una de las más prestigiosas urbanizaciones de Benalmádena, destacada por su cuidado, mantenimiento y buen estado, permitiéndonos disfrutar de una maravillosa piscina con jardines comunitarios. La vivienda incluye cochera cerrada como aparcamiento, subterránea y muy amplia, lo que aporta gran comodidad además de un lugar de almacenamiento. Sin olvidarnos mencionar: aparcamiento comunitario, ideal para visitas de familiares y amigos. Una oportunidad perfecta para disfrutar de la calidad de vida de la Costa del Sol, con todos los servicios, comercios y comunicaciones a pocos minutos. ¡No pierda la oportunidad de ser el primero en verlo! ALQUILER TURÍSTICO PROHIBIDO Comunidad: 110€/mes IBI: 600€/año Basura: 172€/año

Destacado:

None, Piscina, Aire acondicionado, Vistas al mar, Jardín privado, Ascensor, Plazas, Frente a la playa