+34 604 489 646

info@luxury-realty.com

Apartamento en Calahonda

Referencia: R5413588



Dormitorios: 2

Baños: 2

M² Construidos: 127

Precio: 398.000 €

Estado: Venta

Tipo de propiedad: Apartamento

Plazas: por petición

M² Parcela:

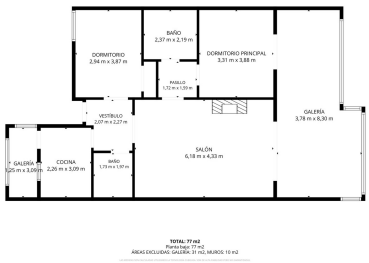











Descripción:

En el vibrante corazón de la Costa del Sol, en la codiciada localidad de Calahonda, le espera una residencia que redefine el concepto de lujo y bienestar. Este excepcional apartamento, cuidadosamente mantenido y diseñado con un gusto exquisito, ofrece una simbiosis perfecta entre la serenidad de su entorno y el máximo confort para la vida moderna. Es el refugio ideal, tanto para aquellos que buscan unas vacaciones inolvidables bajo el sol andaluz como para quienes anhelan un hogar permanente de alta calidad en el sur de España.

La verdadera joya de esta propiedad, y sin duda su característica más cautivadora, son las impresionantes vistas panorámicas que se extienden majestuosamente. Desde su privilegiada posición, la mirada se desliza elegantemente sobre un mar de tejados pintorescos, la exuberante vegetación mediterránea que abraza el horizonte, y culmina en el azul infinito del Mar Mediterráneo, que se fusiona con el cielo en una danza de colores. Cada amanecer y atardecer se convierte en un espectáculo privado, un lienzo cambiante de luz y belleza.

El interior de la vivienda ha sido concebido para el disfrute y la funcionalidad. El corazón social del hogar es su espacioso salón, un espacio diseñado para la relajación y el entretenimiento. Una elegante chimenea se erige como punto focal, creando un ambiente cálido, acogedor y sofisticado, perfecto para noches de invierno o reuniones íntimas con seres queridos. La luz natural inunda la estancia, realzando la sensación de amplitud y conexión con el exterior.

La cocina, un verdadero deleite para los amantes de la gastronomía, ha sido objeto de una reciente y completa renovación. Equipada con acabados de alta calidad y un diseño moderno, ofrece un espacio funcional y estético. Su ubicación estratégica permite una conexión fluida con un práctico cuarto de lavado y servicio adyacente, añadiendo una capa extra de comodidad a la vida diaria y manteniendo el orden y la pulcritud en el hogar.

La distribución inteligente del apartamento se completa con dos generosos dormitorios, cada uno concebido como un santuario personal de paz y tranquilidad, y dos baños completos, elegantemente equipados con duchas modernas que garantizan funcionalidad y estilo. El dormitorio principal se distingue por su acceso directo a la terraza, permitiendo a sus ocupantes despertar cada mañana y salir directamente a disfrutar de las vistas inspiradoras, sintiendo la suave brisa marina.

La amplia terraza, bañada por el sol durante gran parte del día, es un espacio excepcional que se convierte en una extensión versátil de la vivienda. Equipada con cortinas de cristal de alta calidad, ofrece la flexibilidad de ser un balcón abierto en los cálidos meses de verano, permitiendo que la brisa marina fluya libremente, o un espacio acristalado y protegido en invierno, ideal para disfrutar del sol y del paisaje en cualquier época del año. Es el lugar perfecto para cenas al aire libre, un café matutino o simplemente para relajarse.

La comunidad en la que se enclava esta propiedad ha sido diseñada para ofrecer un estilo de vida de resort, con amenidades prácticas y estéticas que enriquecen la experiencia residencial. Sus residentes tienen el privilegio de disfrutar de exuberantes zonas verdes meticulosamente ajardinadas, que invitan al paseo y a la desconexión. La encantadora área de piscina, un oasis de aguas cristalinas, es ideal para refrescarse en los días soleados o simplemente para tomar el sol en un entorno sereno. Además, dispone de una espaciosa zona de aparcamiento privado, garantizando comodidad y seguridad.

La ubicación de este apartamento en Calahonda, una de las joyas de la Costa del Sol en el sur de España, es sencillamente inmejorable. Situada en un barrio tranquilo y apacible, la propiedad logra un equilibrio perfecto entre la serenidad de un entorno residencial y la conveniencia de tener todo al alcance de la mano. Calahonda es conocida por su ambiente acogedor, sus playas de arena y su amplia oferta de servicios, lo que la convierte en un destino muy deseado tanto para residentes como para visitantes.

A pie, los residentes pueden acceder a una selecta variedad de restaurantes locales, ideales para saborear la gastronomía mediterránea o internacional. Los amantes de la naturaleza y el ejercicio disfrutarán de pintorescos senderos para caminar que serpentean por la zona. La proximidad a una parada de autobús facilita los desplazamientos, mientras que las instalaciones deportivas de tenis y pádel, junto a prestigiosos campos de golf, ofrecen opciones de ocio activo. Para los amantes de los animales, un gran parque para perros se encuentra también a poca distancia, un detalle que subraya la consideración por un estilo de vida completo.

En pocos minutos en coche, se accede a una gama completa de servicios locales, incluyendo supermercados, centros de salud y una diversidad de comercios. Las hermosas playas de arena de la región, bañadas por las cálidas aguas del Mediterráneo, están a un corto trayecto, invitando a disfrutar del sol y el mar. La propiedad también cuenta con un acceso rápido y sencillo a las principales vías de comunicación, lo que garantiza una conectividad excelente con Marbella, Fuengirola, el aeropuerto de Málaga y otros puntos de interés de la Costa del Sol.

Este apartamento no es simplemente una vivienda; es una invitación a adoptar un estilo de vida inigualable en una de las zonas más atractivas del sur de España. Representa una oportunidad excepcional para aquellos que buscan combinar lujo, confort, y una ubicación privilegiada con vistas espectaculares. La propiedad está lista para dar la bienvenida a sus nuevos propietarios, ofreciendo un hogar donde cada día se siente como unas vacaciones.

En Luxury Realty, estamos comprometidos a ofrecerle las propiedades más exclusivas. Le invitamos a descubrir personalmente la magnificencia de este apartamento. Contacte con nosotros hoy mismo para programar su visita privada y no pierda la oportunidad de adquirir esta joya inmobiliaria en Calahonda, donde el sueño mediterráneo se convierte en realidad.

Destacado:

None, Piscina, Aire acondicionado, Vistas al mar, Vistas a la montaña, Jardín privado, None, Plazas