+34 604 489 646

info@luxury-realty.com

Apartamento en Torremolinos

Referencia: R5421055



Dormitorios: 3	Baños: 2	M² Construidos: 118	Precio: 371.000 €
Estado: Venta	Tipo de propiedad: Apartamento	Plazas: por petición	M² Parcela:

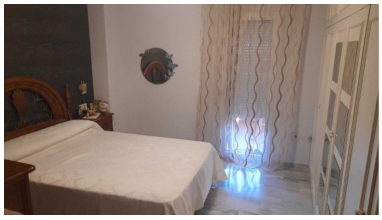



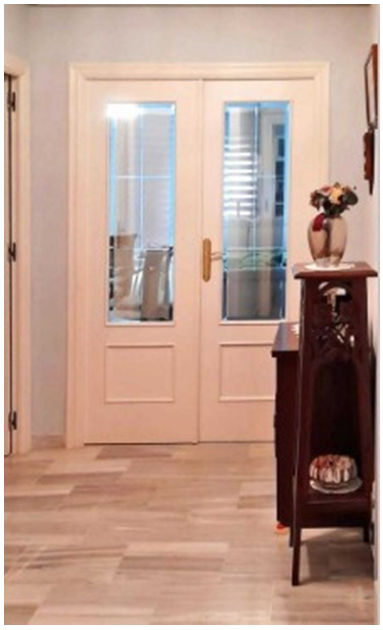



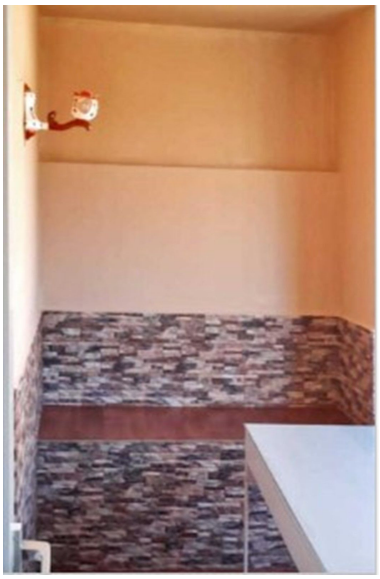

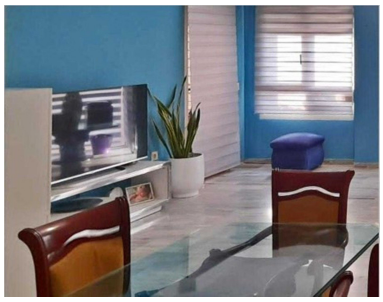

Descripción:PISO EN TORREMOLINOS CON TERRAZA Y URBANIZACIÓN CON ZONAS AJARDINADAS Piso en venta en Torremolinos, Calle Río Mesa, construido en 1998, 3 dormitorios, 2 baños, 118 m² construidos, 104 m² útiles, orientación norte-este, cocina, aire acondicionado, armarios empotrados y terraza. Precio: 371.000 €. Comunidad: 55 €/mes. IBI: 542 €/año. Precio: 371.000 € Comunidad: 55 €/mes IBI: 542 €/año Basura: Consultar Amplia vivienda ubicada en una zona cómoda y bien comunicada de Torremolinos, ideal para quienes buscan espacio, tranquilidad y cercanía a todos los servicios. La propiedad cuenta con una distribución funcional con 3 dormitorios, 2 baños, salón con acceso a terraza, cocina y espacios de almacenamiento gracias a sus armarios empotrados. Dispone de aire acondicionado y una agradable orientación norte-este que aporta luminosidad y ventilación natural durante gran parte del día. Una vivienda con muchas posibilidades para adaptarla a las necesidades de cada familia. El recinto cerrado ofrece un entorno privado y cuidado, con zonas ajardinadas donde disfrutar de espacios exteriores y tranquilidad. Situada en una ubicación estratégica, con supermercados, comercios, restaurantes y todo tipo de servicios en las proximidades. Cuenta con buena conexión mediante transporte público, con paradas de autobús cercanas y la estación de tren de Torremolinos a pocos minutos, facilitando la conexión con Málaga, el aeropuerto y otros puntos de la Costa del Sol. Además, se encuentra cerca de colegios y a poca distancia de la playa. Una oportunidad para vivir en Torremolinos en una vivienda amplia, cómoda y con una excelente ubicación. ¡Contacta para más información y visita! De conformidad con el Decreto 218/2005, de 11 de octubre, por el que se aprueba el Reglamento de información al consumidor en la compraventa y arrendamiento de viviendas en Andalucía, se informa al cliente que los gastos notariales, registrales, I.T.P., y demás gastos inherentes a la compraventa o arrendamiento no están incluidos en el precio. Los honorarios de intermediación están incluidos en el precio. La información facilitada, incluyendo superficies, precios, condiciones y disponibilidad del inmueble, tiene carácter meramente informativo y no constituye oferta contractual vinculante, pudiendo estar sujeta a modificaciones sin previo aviso, debiendo confirmarse la disponibilidad del inmueble en el momento de la consulta. Certificado energético en trámite.

Destacado:

Aire acondicionado, Ascensor, None, Jardín privado