+34 604 489 646

info@luxury-realty.com

Apartamento en Benalmadena

Referencia: R5425192



Dormitorios: 2

Baños: 2

M² Construidos: 93

Precio: 439.000 €

Estado: Venta

Tipo de propiedad: Apartamento

Plazas: por petición

M² Parcela:





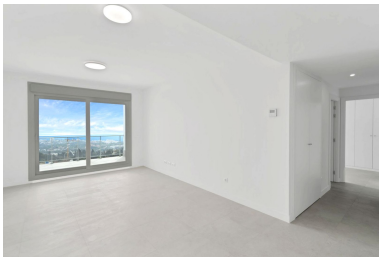





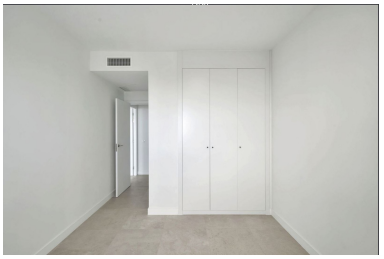

Descripción:

En nombre de Luxury Realty, le presentamos este espectacular apartamento a estrenar en la prestigiosa promoción Blossom II de Benalmádena. Una oportunidad única para vivir el lujo y el confort en la codiciada Costa del Sol, al sur de España. Disfrute de inmejorables vistas al Mediterráneo.

Benalmádena, una joya en la costa andaluza, fusiona a la perfección tradición y modernidad. Su estratégica ubicación, a un corto trayecto del Aeropuerto Internacional de Málaga, ofrece un clima excepcional y una vibrante oferta de ocio.

Un Diseño Moderno con Vistas Impresionantes

Diseñado para el máximo confort y estilo, este elegante apartamento ofrece 2 amplios dormitorios, 2 baños contemporáneos y luminosos espacios de planta abierta. Estos se conectan fluidamente a una espectacular terraza de 23 m².

Desde su terraza privada, disfrute de vistas panorámicas e ininterrumpidas del mar Mediterráneo. Es el escenario perfecto para amaneceres y puestas de sol inolvidables, ideal para relajación y entretenimiento durante todo el año.

Características Destacadas

- 2 Dormitorios
- 2 Baños
- 93 m² construidos
- 69 m² útiles interiores
- 23 m² de terraza privada con vistas panorámicas al mar
- Apartamento a estrenar
- Cocina premium mejorada con electrodomésticos de alta gama
- Baños completamente alicatados con mamparas de ducha
- Persianas eléctricas
- Más de 10.000 € en mejoras y extras adicionales
- Diseño moderno de planta abierta y luminoso

Ubicación Privilegiada en Benalmádena, Costa del Sol

Situado en la exclusiva comunidad cerrada Blossom II, este apartamento goza de una posición envidiable. A minutos del encantador Benalmádena Pueblo y con fácil acceso a todo lo necesario para la vida diaria en el sur de España.

Conectividad Incomparable

- A poca distancia de restaurantes, cafés y tiendas locales.
- Cercano a supermercados y clínicas médicas.
- Próximo a escuelas internacionales y locales.
- Excelente acceso a transporte público.
- A minutos de Benalmádena Pueblo.
- Corto trayecto a playas, campos de golf y puertos deportivos.
- Aproximadamente a 15 minutos del Aeropuerto Internacional de Málaga.

Instalaciones Comunitarias de Lujo

Los residentes se benefician de excepcionales instalaciones comunitarias, diseñadas para elevar el estilo de vida. Un entorno de lujo y exclusividad donde ocio, bienestar y socialización se entrelazan.

- Piscina
- Gimnasio completamente equipado
- Gastroteca y zona social elegante
- Servicio de conserjería
- Cámaras de seguridad en todo el complejo
- Acceso seguro y controlado

Su Nuevo Hogar en la Costa del Sol con Luxury Realty

Ya sea residencia permanente, casa de vacaciones, inversión de alquiler o propiedad "lock-up-and-leave", este excepcional apartamento de Luxury Realty ofrece lujo, conveniencia y vistas panorámicas al mar.

Experimente lo mejor del estilo de vida de la Costa del Sol en uno de los desarrollos más deseables de Benalmádena. Un santuario de paz y belleza que le espera.

Destacado:

Obra nueva, Piscina, Aire acondicionado, Vistas al mar, Ascensor, None, Jardín privado, Plazas, Inversión, Reventa