+34 604 489 646

info@luxury-realty.com

Apartamento en Benalmadena

Referencia: R5429692



Dormitorios: 1

Baños: 1

M² Construidos: 61

Precio: 259.000 €

Estado: Venta

Tipo de propiedad: Apartamento

Plazas: por petición

M² Parcela:



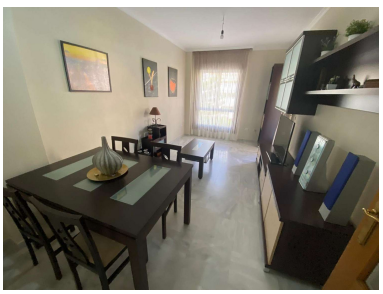



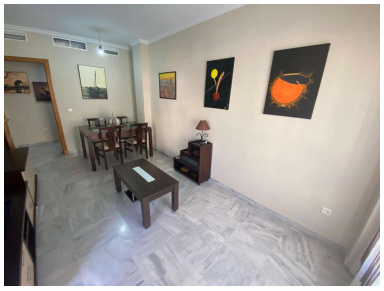



Descripción:# ¡Apartamento con Encanto a Pasos de la Playa! Descubre este magnífico apartamento de 61 m² construidos (58 m² útiles) ubicado en primera planta con orientación este, perfecto para disfrutar de las mañanas soleadas. Este apartamento cuenta con un amplio dormitorio equipado con vestidor y armarios empotrados, ideal para organizar tus pertenencias con comodidad. El baño de gran tamaño ofrece todo lo que necesitas para empezar y terminar el día con tranquilidad. La terraza de 7 m² es el corazón de esta vivienda, con acceso directo desde el salón y el dormitorio, permitiéndote disfrutar del aire libre en cualquier momento. La cocina está totalmente equipada y lista para que prepares tus platos favoritos. El aire acondicionado mantiene la temperatura perfecta durante todo el año, garantizando tu confort en cualquier estación. Este piso está listo para entrar a vivir, sin necesidad de reformas. La urbanización ofrece piscina comunitaria y jardines cuidados donde relajarte. Además, incluye plaza de garaje en el precio. Ubicado a pocos minutos a pie de la playa, cerca del Centro Comercial Torrequebrada, restaurantes, servicios y campos de golf, con excelentes conexiones hacia el resto de la Costa del Sol. Construido en 2002, este inmueble es ideal como residencia habitual, segunda vivienda o inversión. ¡No dejes pasar esta oportunidad!

Destacado:

None, Plazas, Reventa