+34 604 489 646

info@luxury-realty.com

Villa en Nueva Andalucía

Referencia: R5431219



Dormitorios: 6	Baños: 6	M² Construidos: 343	Precio: 2.400.000 €
Estado: Venta	Tipo de propiedad: Villa	Plazas: por petición	M² Parcela:





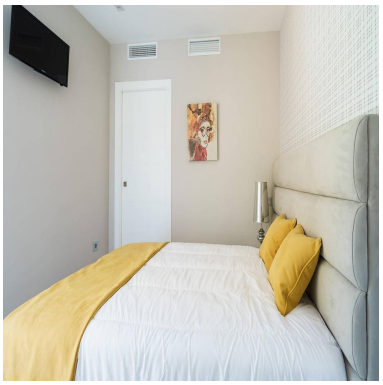


Descripción:Lujosa vivienda, reformada íntegramente y situada en una de las urbanizaciones más exclusivas de Marbella conocida como Nueva Andalucía a tan sólo 3 minutos de Puerto Banus donde podrás disfrutar de las mejores ofertas de ocio. Esta vivienda se ubica en un entorno único con calidades de lujo en sus acabados y los mejores materiales del mercado que lo convierten en un espacio único y moderno. Este vivienda se sitúa en una parcela independiente de casi 1000 m2 de superficie. La vivienda se distribuye en dos plantas siendo ambas muy espaciosas que forman un total de 343 m2 construidos de vivienda así como impresionantes terrazas tanto en planta primera como en la cubierta. En la planta baja encontramos un gran recibidor desde el que accedemos al resto de estancias: dos salones, uno de ellos abierto totalmente para acceder a la piscina, una cocina, un comedor independiente, zona de lavandería, dos dormitorios tipo suite con baño incorporado y dos aseos. En la planta superior, más dedicada al descanso nocturno, se sitúan cuatro dormitorios donde tres disponen el baño incorporado además de dos terrazas exteriores muy amplias y soleadas. Además de todo lo anterior dispone de un garaje independiente para varios coches, una piscina exterior, zonas ajardinadas, terrazas, etc. así como otros extras como armarios empotrados, cocina totalmente equipada con muebles lacados en blanco, carpinterías interiores de madera, suelos de parquet y porcelánicos, iluminación moderna y con un diseño único, jacuzzi, etc.

Destacado:

Aire acondicionado, Calefacción, None, Jardín privado, Sistema de alarma, Plazas, Casa de vacaciones, Inversión