+34 604 489 646

LUXURY REALTY
Real Estate Agency

info@luxury-realty.com

Apartamento en Sotogrande

Referencia: R5461810

Dormitorios: 2	Baños: 3	M² Construidos: 100	Precio: 675.000 €
Estado: Venta	Tipo de propiedad: Apartamento	Plazas: por petición	M² Parcela:

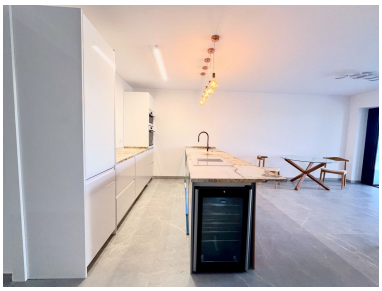

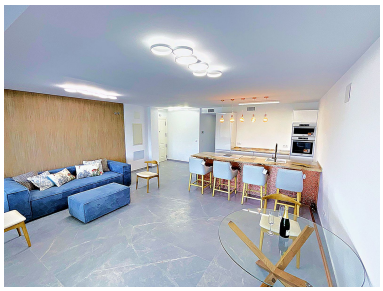

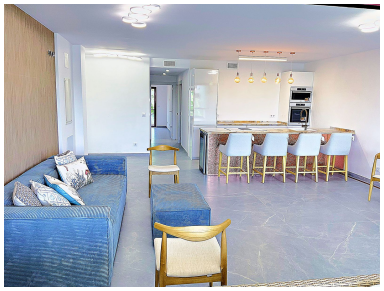

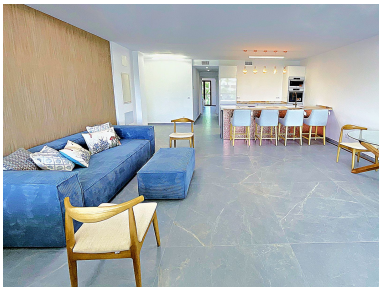

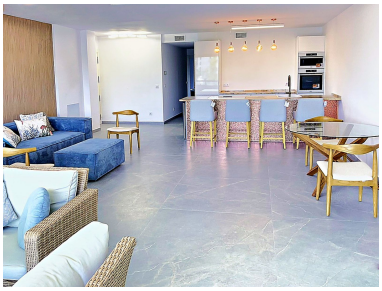

Descripción:Apartamento para estrenar en la Marina de Sotogrande. Amplio y luminoso apartamento totalmente reformado, a estrenar, con hermosas vistas a la icónica marina de Sotogrande. Listo para que lo compres y lo hagas tuyo: solo hacen falta dos cuadros de tus temas favoritos y unas fotos de la gente con la que compartes tu vida para convertirlo en un hogar sofisticado y cálido, o en una práctica y sensual casa de verano o fin de semana. La luz y la brisa atraviesan el apartamento de lado a lado: por un lado entran a través de las habitaciones, que dan a la avenida de la Marina, y por el otro, desde la propia marina de Sotogrande. La zona privada cuenta con dos amplias habitaciones en suite, ambas con vestidor y balcón, que gozan de total privacidad en todo momento gracias a un aseo de cortesía independiente para las visitas. Así, incluso una visita de última hora que tenga que quedarse en el salón no altera la intimidad de las habitaciones por la noche. En la zona de día encontramos una cocina tipo americano, muy cómoda y totalmente equipada, con una isla y barra desayunador de más de 3 metros de largo. Todos los electrodomésticos son nuevos, la mayoría con 10 años de garantía del fabricante: placa de inducción con extracción, horno de convección, microondas, frigorífico, lavavajillas, lavadora-secadora y vinoteca de fácil acceso al final de la barra. Esta cocina se integra con el salón, formando un único volumen de cocina, salón y comedor que además puede unirse o separarse de la terraza gracias a una pared de cristal móvil, creando un espacio diáfano de más de 60 m². La terraza, a su vez, puede cerrarse con cortina de cristal para disfrutarla al 100% durante todo el año, tanto en verano como en invierno. Cuatro ambientes distintos que conviven en un apartamento de lujo tan práctico como versátil.

Destacado:

None, Obra nueva, Piscina, Aire acondicionado, Vistas al mar, Ascensor, None, Plazas, Frente a la playa, Casa de vacaciones, None, Reventa