+34 604 489 646

LUXURY REALTY
Real Estate Agency

info@luxury-realty.com

Apartamento en Estepona

Referencia: R5462446

Dormitorios: 2	Baños: 2	M² Construidos: 100	Precio: 565.000 €
Estado: Venta	Tipo de propiedad: Apartamento	Plazas: por petición	M² Parcela:

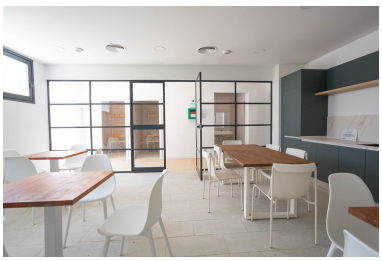

Descripción:Impresionante piso nuevo de 2 dormitorios con vistas al mar – A solo 200 m de la playa de Estepona. Ubicación: Estepona, Costa del Sol, España. Características: 2 dormitorios | 2 baños | Terraza orientada al sur | Plaza de aparcamiento y trastero incluidos. Estado: A estrenar / Listo para entrar a vivir. La vivienda: Disfruta de lo mejor de la vida costera en este moderno piso a estrenar, situado a solo 200 metros de las doradas arenas de la playa de Estepona. Diseñado pensando en el lujo y el confort, este piso listo para entrar a vivir está inundado de luz natural y cuenta con acabados de alta gama en todas sus estancias. Características principales Terraza soleada: una amplia terraza privada orientada al sur que ofrece unas impresionantes vistas al mar sin obstáculos y sol durante todo el día.Cocina gourmet: una elegante cocina a estrenar, totalmente equipada con electrodomésticos Siemens de primera calidad y de bajo consumo. Suite principal: Dos amplios dormitorios y dos modernos cuartos de baño con accesorios de primera categoría. Extras incluidos: Incluye una amplia plaza de aparcamiento subterráneo de fácil acceso y un trastero privado y seguro. Servicios exclusivos de la residencia: Los residentes disfrutan de acceso completo a instalaciones de primera categoría al estilo de un complejo turístico dentro de una comunidad cerrada, segura y de nueva construcción: Gran piscina al aire libre con zonas para tomar el sol. Gimnasio de última generación totalmente equipado. Jardines tropicales con un precioso diseño paisajístico. La oportunidad de inversión: Situada en una de las zonas más codiciadas y de más rápido crecimiento de la Costa del Sol, esta propiedad supone una oportunidad increíble. Es perfecta como residencia permanente, como lujosa vivienda vacacional o como activo de inversión de alta rentabilidad con un potencial de alquiler excepcional durante todo el año.

Destacado:

None, Obra nueva, Piscina, Aire acondicionado, Vistas al mar, Jardín privado, Ascensor, None, Plazas, Casa de vacaciones, Inversión, None, Reventa