Luxury Realty
real estate

+34 604 489 646
info@luxury-realty.com
luxury-realty.com



PUERTO BANÚS

Villa en Puerto Banús

2.100.000 €

REFERENCIA R5465461

6	4	417 m²	40 m²
DORMITORIOS	BAÑOS	CONSTRUIDOS	TERRAZA







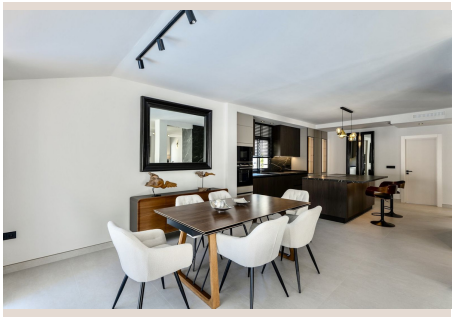





Descripción

Ubicada en la prestigiosa zona residencial de Altos del Rodeo, esta impresionante villa ofrece una oportunidad de alquiler excepcional para quienes buscan espacio, privacidad y confort a tan solo minutos de Puerto Banús, Marbella y las mejores playas de la zona. Con un diseño elegante, amplias zonas de estar y acabados de alta gama, la propiedad es ideal para familias, profesionales o cualquier persona que desee disfrutar de un estilo de vida exclusivo en la Costa del Sol. Distribuida en tres niveles, la villa cuenta con seis espaciosas habitaciones y cuatro baños, ofreciendo un amplio alojamiento para familias numerosas o invitados. Sus interiores luminosos y ventilados se ven realzados por materiales de calidad, acabados contemporáneos y grandes ventanales que inundan la casa de luz natural y enmarcan hermosas vistas a la montaña. Las zonas de estar principales se integran armoniosamente con los espacios exteriores, donde una soleada terraza privada ofrece vistas al cuidado jardín y a la piscina privada. Diseñada para disfrutarla durante todo el año, la zona exterior también incluye una zona de barbacoa, creando el entorno perfecto para recibir a familiares y amigos o simplemente relajarse con total privacidad. La propiedad cuenta además con aparcamiento privado, trastero y múltiples espacios interiores y exteriores, ofreciendo practicidad y confort. Su posición elevada proporciona agradables vistas a las montañas circundantes, a la vez que permite un fácil acceso a todos los servicios. Con una ubicación ideal, la villa se encuentra cerca de colegios internacionales, supermercados, restaurantes, cafeterías, instalaciones deportivas, campos de golf y el animado puerto deportivo de Puerto Banús. Combinando una excelente ubicación, amplias estancias, espacios exteriores privados y acabados de lujo, esta excepcional villa ofrece el equilibrio perfecto entre tranquilidad y comodidad para vivir en Marbella a largo plazo o por temporadas.

Detalles

Referencia	R5465461	Tipo de propiedad	Villa
Estado	Venta	Precio	2.100.000 €
Dormitorios	6	Baños	4
Construidos	417 m²	Parcela	–
Terraza	40 m²	Plazas de parking	a consultar

Características

Piscina, Aire acondicionado, Calefacción, Vistas a la montaña, Jardín privado, Sistema de alarma, Parking, Casa de vacaciones

Asesoramiento personal

Pídanos más información o concierte una visita privada, en persona o por videollamada.

+34 604 489 646
info@luxury-realty.com
Avda. Rotary International, 5 · Edificio Tembo, 23
29660 Marbella